

ESKİ EHİR Lİ KIRSALI GÜNCEL ETNİK YAPISI*

Erdoğan BOZ**

Semra GÜNAY AKTA***

ÖZET

Eski ehir ili kırsal etnik yapısına ilişkin olarak geçmişte birçok ara tırma yapıldığını biliyoruz ancak bu bilgilerin büyük bir kısmı güncel etnik yapıyı ifade etmekten oldukça uzaktır. Türkiye’de köyden kente ve doğudan batıya doğru göçün olanca hızıyla devam ettiği son 40-50 yılda etnik yapının takip edilemez bir değişim geçirdiği bilinen bir gerçek. Bu durumda bilgilerin güncellenmesi zarureti de ortada. Biz üzerinde çalıştığımız TÜB TAK projesi kapsamında, konumuzla doğrudan ilgisi olması bakımından Eski ehir ili kırsalındaki etnik yapıyı 2013 yılı itibarıyla tespit etmiş bulunmaktayız. Bu çalışmada, etnik yapıya ilişkin bütün veriler, bizzat alanda en yetkili muhatabından derlenerek elde edilmiştir. Köylerde özellikle muhtarlar, belediye yerlerinde ise genellikle belediye yetkilileri ile görüşülmüş ve bilgilerin olabildiğince resmi makamlardan alınmasına özen gösterilmiştir. Elde edilen bu bilgiler, makalenin ana verisini oluşturmaktadır. Bu verilerden hareketle ilçelerin köy köy etnik yapıları ve hane sayıları çıkarılmış ve TÜRK’ten alınan 2013 nüfusları eklenmiştir. Değerlendirme ve sonuç bölümünde etnik yapıya ilişkin toparlayıcı mahiyette tablo, ekil ve haritalar çıkarılmış ve değerlendirilmeler yapılmıştır.

Anahtar Kelimeler: Eski ehir, Etnik Yapı, Dil Atlası, Nüfus, Hane Sayısı.

1

CURRENT ETHNICITY OF ESKİ EHİR COUNTRY SIDE**ABSTRACT**

It is known that a lot of researches were done in the past about current ethnicity of Eski ehir country side but most of these information is too far from expressing the current ethnicity. It is a known fact that the ethnicity had a cannot be followed change in the last 40-50 years when the immigration has continued at full speed from villages to cities and from east to west. So it is clear that the information about ethnicity must be updated. In the sense that it is directly related to our study we confirmed the ethnicity of Eski ehir country side as of 2013 within the scope of TÜB TAK project we are studying on. In this study, all of data about ethnicity were personally collected from the most competent answerer in the field. Especially mukhtars in villages and generally municipal officials in municipalities were interviewed and attention was paid to get information as far as from official authorities. This obtained information is the basic data of this paper. Ethnicities and house numbers of townships were village by village derived from this data and 2013 populations from TÜRK were added. In evaluation and conclusion, the evaluations were performed by deriving tables, figures and maps in rallying nature.

Keywords: Eski ehir, Ethnicity, Language Atlas, Population, House Number.

* Bu makale TÜB TAK destekli olarak yürütülmüşümüz 112K405 numaralı “Eski ehir li Dil Atlası” adlı proje kapsamında hazırlanmıştır.

** Prof. Dr., Eski ehir Osmangazi Üniversitesi, Fen-Edebiyat Fakültesi, Türk Dili ve Edebiyatı Bölümü, Eski ehir – TÜRK YE, E-posta: dr.erdoganboz@gmail.com.

*** Prof. Dr., Anadolu Üniversitesi, Turizm Fakültesi, Turizm Rehberliği Bölümü, Eski ehir – TÜRK YE, E-posta: semragunay@anadolu.edu.tr.

Giri

Eski ehir ili kırsal etnik yapısına ili kin kayda de er bir literatür vardır. Tunçdilek, Eski ehir ili kırsal yerle imine ili kin en eski bilginin 1522 yılında yapılmı olan sayımlara dayandı nı belirtir ve söz konusu sayımdan bugüne 163 köyün mevcut oldu unu bildirir. Tunçdilek'in 1950'li yıllara dayanan tespitlerine göre Eski ehir köylerinin % 58'ini yerliler (Manav, Yörük ve Türkmen), % 42'sini göçmenler (Kafkasya, Kırım, Bulgaristan ve Romanya) olu turur. Buna göre Yerliler (Manavlar) 96 köyde, Yörükler 23 köyde ve Türkmenler 15 köyde; Bulgaristan muhacirleri 42 köyde, Tatarlar 30 köyde ve Çerkezler 24 köyde ya amaktadırlar. Söz konusu yıllarda Eski ehir'in toplam 230 köyü bulunmaktadır.

Tunçdilek, Eski ehir kırsalında yerle ik olan etnik yapıyı 6 gruba (Manavlar, Yörükler, Türkmenler, Tatarlar, Çerkezler ve Abazalar, Romanya ve Bulgaristan Muhacirleri) ayırır ve bunların yerle imlerini üç zaman devresinde ele alır.

1. Devre: Kanuni Süleyman devrinden evvel –belki de XIII ila XV. asırlar arasında-kurulup zamanımıza kadar intikal eden Yerli köyler veya eski yerle me.
2. XVIII. asrın sonu ile XIX. asrın ba ları arasında göçebe Yörük ve Türkmenlerin topra a yerle mesi.
3. XIX. asrın ba ından XX. asrın ba ına kadar devam eden Muhacir yerle mesi.

Eski ehir'e dı göç yoluyla gelip yerle en ilk göçmenler, Rus zulmünden kaçan Çerkez ve Abazalardır. Bunların 1860'lı yıllarda Eski ehir'e geldikleri tahmin ediliyor. Aynı yıllarda yine aynı nedenlerle Kırım'dan gelen Tatarlar için Eski ehir'de 8-10 kadar köy kurulmu tur. 1877-78 Rus Sava ı'ndan sonra hızlanan göç hareketiyle Kafkaslardan Çerkezler, Kırım'dan Romanya yoluyla Tatarlar ve Balkanlardan Muhacirler göç etmeye ba lamı lardır. Kafkasya ve Kırım'dan yapılan göçler yüzyılın sonuna do ru sona ermi . Ancak Balkanlardan yapılan göçlerin önemli halkası 1912 Balkan Sava larının sonuna kadar devam etmi tir. 1950-51 Balkan göçlerinde yeni köyler açılmamı , gelenler mevcut köylere yerle tirilmi tir. Göçler yalnızca Eski ehir'in kırsalına olmamı özellikle ehir merkezi ciddi anlamda göç almı tur. O yıllarda sönük bir kasaba olan Eski ehir, bu göçlerden sonra hızla kalkınmaya ba lamı tur.¹

Kırım Tatarlarıyla birlikte Anadolu'ya ve Eski ehir'e pek çok Nogay da gelmi ve bir kısmı yeni köy kurup yerle irken, bir kısmı da Kırım Tatarlarıyla birlikte ya amı tur. Nogay göçleri 1860'lı yıllarda ba lamı ve 93 Harbi sonrası 1890'lı yıllara kadar devam etmi tir.² Eski ehir'de toplamda 2 köyün etnik yapısı yalnızca Nogaylardan olu urken, bu köylerden ba ka 3 köyde daha Nogaylar ya amaktadır.

Kafkaslardan Anadolu'ya Karaçay-Malkar göçlerinin ilk dalgası 1859-1864 yılları arasında ba lamı tur. Daha sonra 1885-1905 yılları arasında bir göç dalgası daha olmu ve son olarak 1943-1944 yıllarında topyekün bir sürgün gerçeikle mi tir. Bu göçler sonucunda Türkiye'de ya ayan Karaçay-Malkar sayısı 15000'e ula mı tur.³ Eski ehir'in Belpınar ve Gökçeyayla köylerindeki Karaçayların, 1898-1905 yılları arasındaki göçte gelip yerle tikleri anla ılmaktadır.⁴

¹ Necdet Tunçdilek, "Eski ehir Bölgesinde Yerle me Tarihine Toplu Bir Bakı ", **stanbul Üniversitesi ktisat Fakültesi Mecmuası**, C. XXV, S. 1-4, stanbul 1954, s. 189-208.

² Hakan Kırımlı, **Türkiye'deki Kırım Tatar ve Nogay Köy Yerle meleri**, Tarih Vakfı Yurt Yayınları, stanbul, 2012.

³ Ufuk Tavkul, **Karaçay-Malkar Türkçesi Sözlü ü**, Türk Dil Kurumu Yayınları, Ankara, 2000, s. 3-4.

⁴ Ebru Ada, **Eski ehir li Yer Adları**, Ege Üniversitesi Sosyal Bilimler Enstitüsü, Yayınlanmamı Yüksek Lisans Tezi, zmir, 2012, s. 62, 180.

Eski ehir bölgesine yapılan iç göçlere ili kin detaylı bilgi veren Do ru'ya göre II. Mahmud'un 1259/1843 tarihinde çıkardığı bir irade ile Anadolu Eyaleti'nde bulunan göçebe vergi haneleri toprak verilerek eyaletin çe itli sancaklarına iskân edildi. Bu iskân sırasında göçebeler, Eski ehir köylerine de yerle tirildi. 1843 tarihli bu irade ile Osmanlı Devletinin kurulu unda önemli rol oynayan Kayı Boyunun Karakeçili A ıreti de Hüdavendigâr Vilayetinde iskân edildi. Eski ehir, Kütahya, Emet, Tav anlı, Banaz, Afyon, Karahisar, Aziziye, Sandıklı, Yeni ehir, Sö üt, Bilecik, negöl, Domaniç, Bursa, Gemlik, Nazilli, Salihli dolaylarına yerle tirildiler. Eski ehir kazasında 15 köyde 409 hane, 2193 nüfus; Seyitgazi nahiyesinde 18 köyde 462 hane, 2899 nüfus toprak verilerek yerle tirildi. Karakeçili Yörüklerin iskânı 1868'e kadar devam etti. skân edildikleri köyler, genellikle eski köyler olmu , yeni köyler kurulmamı tır.⁵

Son dönem göçleri üzerinde çalı an Ertin ise, Eski ehir'de 1927-1990 arasındaki göç hareketlili ini inceledi i eserinde, bu dönemdeki iç ve dı göçleri ayrıntısıyla vermi tir. Hatta yer yer daha önceki tarihler gerçekte mi göçlere de temas etmi tir. Ertin'e göre özellikle ehir merkezi göçlerin asıl mekânı olmu tur, bunun dı nda sınırlı sayıda göçmen kırsala yerle mi tir. Ertin'e göre 1945 yılındaki sayıma göre 80.030 olan nüfusun 26.874'ünü (%43) ba ka ehirlerde (Kütahya, Bilecik, Afyon vd.) do anlar, 2553'ünü ilin ba ka ilçelerinde (Sivrihisar vd.) do anlar ve 18.200'sini ise ba ka ülkede (Romanya vd.) do anlar olu turmaktadır. 1960'lı yıllarda Eski ehir'e en çok göç veren iller arasında Bilecik, Afyon, stanbul, Bursa, Ankara, Kütahya, Konya, Balıkesir, zmir, Adana ve Sivas ba ta gelmektedir. Yine bu yıllarda göç alınan yabancı ülkeler arasında Bulgaristan, Romanya, Yugoslavya, Yunanistan ve Rusya ba ı çekmektedir. 1990'lı yıllara gelindi inde ise Eski ehir'in göç aldı ı iller arasına a ırlıklı olarak Erzurum, Diyarbakır, Malatya, Kocaeli ve Balıkesir illeri dâhil olmu tur ayrıca ülke dı ndan Eski ehir'e yapılan göçlerin tamamına yakını Bulgaristan'dan gerçekte mi tir.⁶

Dı göçmenlerin ilk yerle meleri hakkında Önder-Kırlı'nın tespitleri öyledir: "Göçmenlerin öncelikle, devlete ait "emlak-ı Hümayun" çiftliklerine yerle tirildi ini görüyoruz. Eski ehir'de göçmenlerin iskân edildi i ba lıca çiftlik, "Eski ehir Çifteler Çiftlik-i Hümayunu"dur. Daha önce de belirtti imiz ekilde, Çifteler Çiftli i'ne ilk muhacir iskânı 1832 gibi oldukça erken bir döneme kadar uzanmaktadır. Ancak, yo un iskân faaliyetleri 1859 yılından sonra ya anmı tur. 1860 yılında çıkarılan irade ile hazinece istifade edilemeyen devlete ait çiftliklere göçmenlerin iskân edilmesi isteniyordu. Bu yıl içinde, Osmanlı Devleti'ne hicret eden Kırım göçmenlerinin bir kısmı, Çifteler Çiftli i'ne yerle tirildi".⁷

Yazıcı-Demirel, Eski ehir'e çok sayıda Rumeli ve Kafkas göçmeni yerle tirildi ini, bu göçmenlerin yerle tirildi i mahalle ve köylerin 1303 (1885-86) tarihli Bursa Salnamesinde kayıtlı oldu unu söyler. Sayıları 63'ü bulan bu köylerin toplam hane sayısı 4553 ve nüfusları 15.662'dir.⁸

Eski ehir kırsalında sayıları az olmakla birlikte Gacallar ve Çıtaklar da bulunmaktadır. Kalafat-Uluçin'in Mo kov'dan aktardı ına göre, Gacallar Peçenek ve Uz Türklerinin karı ımıdır ama ço unlu u Peçeneklere aittir.⁹ Ayrıca "Gacalların, Çıtakların ve Tülümenlerin ataları kuzeyden gelen Uz Türkleri, Bulgar Türkleri ve Peçenek Türkleridir. Gacal, Çıtak ve Tülümen Türkleri'nin ya adı ı bölgeler Bulgaristan ve Yunanistan yerle im alanlarıdır. Osmanlının

⁵ Halime Do ru, "XX. Yüzyıla Girerken Eski ehir'de Kaza ve Belediye Yönetimi ile Nüfus Hareketi" **Anadolu Üniversitesi Fen-Edebiyat Fakültesi Dergisi**, C. 2, S. 1, Eski ehir 1989, s. 209-210.

⁶ Gaye Ertin, **Eski ehir Kentinde Yerle menin Evrimi**, Anadolu Üniversitesi Yayınları, Eski ehir 1994, s. 102-113.

⁷ Selahattin Önder, Engin Kırlı "Osmanlı Döneminde Eski ehir'e Göçler", **Osmangazi Üniversitesi Sosyal Bilimler Dergisi**, C. 6, S. 1, Haziran 2005, s. 136.

⁸ Hakki Yazıcı, Muammer Demirel, "93 Harbi (1877-1878 Osmanlı-Rus Sava ından Sonra Eski ehir'e Yerle tirilen Göçmenler" **A. Ü. Türkiyat Ara tırmaları Enstitüsü Dergisi**, S. 29, Erzurum s. 274.

⁹ Ya ar Kalafat, Hakan Ulutin, "Kar ıla tırmalı Gacal-Gerlova-Çıtak-Tozluk Türkleri Halk naçları", (Çevrimiçi) <http://www.yasarkalafat.info/dosyalar/kalafat2015133935.pdf>, 5 Mart 2015, s. 2.

Rumeliye geçti inde kar ıla tı ı Türkçe konu an halklar Uz Türkleri (Gagauzlar) ve Peçenek Türkleridir. Gacallar ve Çıtaklar ise Bulgar devletini kuran Bulgar Türklerinin Slavla mayıp kendi benliklerini koruyanlardır.” ekindeki bilgileri de Gök’ten aktarır.¹⁰ Gacal ve Çıtakların Eski ehir kırsalına ne zaman gelip yerle tikleri konusunda bir bilgiye rastlanmamı tır. Kaynak ki iden aldı ımız bilgiye göre **Çıtaklar** Yunanistan’dan, **Gacallar** ise Dobruca’dan gelmi lerdir. (bk. sonnot Çifteler/Saithalimpa a köyü)

Eski ehir ili kırsal etnik yapısına ili kin olarak 1990’lı yılların foto rafını çeken Albek’in Türk Ansiklopedisi’nden yaptı ı alıntıya göre 1990’lı yıllar itibariyle Eski ehir kırsalının etnik yapısı öyledir: Yerli köyler 283, göçmen köyleri 117, yerli halk ile göçmenlerin karı ık oldu u köyler 20’dir. 1877-1916 yılları arasında Balkan ülkelerinden (Bulgaristan, Yunanistan, Romanya ve Yugoslavya) gelmi olan göçmenler 73 köy olu turmu lardır. Kırım Kazan ve Kuzey Romanya’dan gelen göçmenlerin olu turdukları köyler 29 kadardır. Kafkas göçmenlerinin kurdu u köy sayısı ise 16’dır.¹¹

Tarihi belgeler yanında saha ara tırması yaparak Eski ehir’in kırsal etnik yapısı hakkında kaynak ki ilerle görü en Saraço lu, güncel etnik yapıya ili kin önemli ipuçları verirler. Eski ehir ili kuzeydo usundaki kırsal yerle imlerin etnik yapısı üzerine bir saha çalı ması yapan Saraço lu, ara tırma sahasında yerli diyebilece ımız 72 Manav, 2 Yörük, 2 Türkmen köyü, göçmen olarak 7 Kırım Tatarı, 4 Muhacir ve 2 Çerkez köyü, bunlardan ba ka etnik yapısı karı ık olan 20 köy tespit etmi tir.¹²

Eski ehir yer adları üzerine bir yüksek lisans tezi hazırlayan Ada, hem bizzat sahadan hem de ar iv belgelerinden topladı ı bilgilerle köylerin etnik yapısına ili kin genel bilgiler vermektedir. Ancak Ada, köylerin kurulu u ve zamanla aldıkları göçler hakkında bilgi verirken mevcut etnik yapıyı olu turan bütün parçaların tek tek sayımını yapmamaktadır.¹³

Etnik Yapı ve Hane Sayılarının İçelere Göre Da ılımı

Etnik yapının tespitinde kendi ezberimiz ve literatürün bize ö retti i adlandırmalar (terimler) yanında yöre halkının bize aktardı ı ve kendileri için etnik kimlik ifade eden adlandırmaları da dikkate aldık. Bundan dolayı etnik yapıyı olu tururken tartı ma yaratabilecek *Erzurumlu, Kır ehirli, Konyalı* vb. ehir adlarına dayalı adlandırmalar, uygun bir kavram bulanamadı ı için bu tasnifte yer aldı. Bundan ba ka kaynak ki ilerden (genellikle köy muhtarları) etnik yapıya ili kin olarak yalnızca hane sayıları derlenmi tir nüfus bilgilerine ise TÜ K’ten ula ılmı tır.

¹⁰ Ya ar Kalafat, Hakan Ulutin, **age.**, s. 5.

¹¹ Suzan Albek, **Dorylaion’dan Eski ehir’e**, E itim Sa lık ve bilimsel Ara tırma Çalı maları Vakfı Yayınları, Eski ehir 1991, s. 30.

¹² Hüseyin Saraço lu, “Eski ehir Kuzeydo usundaki Kırsal Yerle melerin Etnik Kökenlerine Göre Da ılım ı (Mihalıççık, Beylikova, Alpu ve Çevresi)” **1. Uluslararası Dünden Bugüne Eski ehir Sempozyumu (12-15 Mayıs 2004)**, Eski ehir 2005, s. 195-201.

¹³ Ebru Ada, **agt.**, 2012.

1. Alpu İlçesi

Alpu ilçesinde merkeze ba lı 29 köy/mahalle bulunmaktadır. Hem Alpu merkez hem de köylerdeki etnik yapıya ili kin olarak bilgiler Tablo 1’de verilmi tir.

Tablo 1. Alpu İlçesi Merkez ve Köylerinde Etnik Yapıya Göre Hane Sayısı (2013)

| | Nüfus | Etnik Yapı ⁱ | | | | | | | | | | | | | | Toplam Hane Sayısı | |
|---------------------------|----------------|-------------------------|-------------|------------|------------|------------|------------|-----------|----------|----------|----------|------------|------------|-----------|-----------|--------------------|-------------|
| | | 1 | 2 | 3 | 5 | 6 | 8 | 10 | 15 | 18 | 22 | 24 | 25 | 26 | 40 | | |
| 1 | Alpu/Merkez | 4924 | 609 | 16 | 200 | 25 | 20 | - | 4 | - | - | - | 200 | 14 | 4 | - | 1092 |
| 2 | A açhisar | 591 | 180 | - | - | - | - | - | - | - | - | - | - | - | - | - | 180 |
| 3 | Aktepe | 67 | - | - | - | - | - | 30 | - | - | - | - | - | - | - | - | 30 |
| 4 | Alapınar | 92 | 15 | 15 | - | - | - | - | - | - | - | - | - | - | - | - | 30 |
| 5 | Arıkaya | 202 | - | 60 | - | - | - | - | - | - | - | - | - | - | - | - | 60 |
| 6 | Bahçecik | 365 | - | - | - | 120 | - | - | - | - | - | 80 | - | - | - | - | 200 |
| 7 | Ba ören | 131 | 60 | - | - | - | - | - | - | - | - | - | - | - | - | - | 60 |
| 8 | Belkese | 66 | 14 | 15 | - | 1 | - | - | - | - | - | - | - | - | - | - | 30 |
| 9 | Bozan | 1632 | 797 | - | - | - | - | - | - | - | - | - | - | - | 3 | - | 800 |
| 10 | Bü düz | 230 | 95 | - | - | - | - | - | - | - | - | - | - | - | - | - | 95 |
| 11 | Çardakba 1 | 44 | - | - | - | 1 | 12 | - | - | - | - | - | - | - | - | - | 13 |
| 12 | Çukurhisar | 75 | - | - | - | - | 20 | - | - | 5 | 5 | - | - | - | - | - | 30 |
| 13 | Dereköy | 129 | 90 | - | - | - | - | - | - | - | - | - | - | - | - | - | 90 |
| 14 | Esence | 92 | - | - | - | - | 30 | 20 | - | - | - | - | - | - | - | - | 50 |
| 15 | Fevziye | 95 | 1 | - | - | - | 34 | - | - | - | - | - | - | - | - | - | 35 |
| 16 | Gökçekaya | 35 | 25 | - | - | - | - | - | - | - | - | - | - | - | - | - | 25 |
| 17 | Gökçeo lu | 49 | - | - | 39 | - | 3 | - | - | - | - | - | - | - | - | - | 42 |
| 18 | Güneli | 144 | - | 10 | - | - | 50 | - | - | - | - | - | - | - | - | - | 60 |
| 19 | Güroluk | 54 | 2 | - | - | - | 18 | - | - | - | - | - | - | - | - | - | 20 |
| 20 | İ ikören | 39 | - | - | - | - | - | 24 | - | - | - | - | - | - | - | - | 24 |
| 21 | Karacaören | 234 | - | 85 | - | - | - | - | - | - | - | - | - | - | - | - | 85 |
| 22 | Karakamı | 457 | 30 | - | - | - | - | - | - | - | - | 170 | - | - | - | - | 200 |
| 23 | Osmaniye | 1060 | - | - | - | - | - | - | - | - | - | 250 | - | - | - | - | 250 |
| 24 | Özdenk | 201 | 90 | - | - | - | - | - | - | - | - | - | - | - | - | - | 90 |
| 25 | Sakarıkaraören | 412 | 100 | - | - | - | - | - | - | - | - | - | - | - | - | - | 100 |
| 26 | Sarıkavak | 123 | - | - | 20 | - | - | - | - | - | - | - | - | - | - | - | 20 |
| 27 | Sö ütçük | 134 | 5 | - | - | 33 | - | - | - | - | - | - | - | - | 2 | - | 40 |
| 28 | Uyuzhamam | 186 | 90 | - | - | - | - | - | - | - | - | - | - | - | - | - | 90 |
| 29 | Yayıklı | 151 | - | - | - | - | - | - | - | - | - | - | - | - | 45 | 20 | 65 |
| 30 | Ye ildon | 56 | - | - | - | - | 30 | - | - | - | - | - | - | - | - | - | 30 |
| Toplan Hane Sayısı | | | 2203 | 201 | 259 | 180 | 217 | 74 | 4 | 5 | 5 | 500 | 200 | 14 | 54 | 20 | 3936 |
| Toplam Nüfus | | 12070 | | | | | | | | | | | | | | | |

Alpu ilçe merkezi ve köylerinin etnik yapısına ili kin bilgilerin derlendi i kaynak ki iler ve derleme tarihleri sonnotta verilmi tir.ⁱⁱ

2. Beylikova İlçesi

Beylikova ilçesinde merkeze ba lı 22 köy/mahalle bulunmaktadır. Hem Beylikova merkez hem de köylerdeki etnik yapıya ili kin olarak bilgiler Tablo 2’de, bilgilerin derlendi i kaynak ki iler ve derleme tarihleri ise sonnotta verilmi tir.ⁱⁱⁱ

Tablo 2.Beylikova İlçesi Merkez ve Köylerinde Etnik Yapıya Göre Hane Sayısı (2013)

| Yer Adı | Nüfus | Etnik Yapı* | | | | | | | | | | | | | | | | Toplam Hane Sayısı |
|---------------------------|-------------|-------------|------------|-----------|----------|----------|----------|-----------|----------|-----------|------------|-----------|-----------|----------|----------|-----------|-------------|--------------------|
| | | 1 | 2 | 5 | 6 | 7 | 9 | 14 | 18 | 20 | 21 | 22 | 24 | 26 | 29 | 33 | 38 | |
| 1 Beylikova /Merkez | 3080 | 1000 | - | 500 | 5 | - | - | 2 | - | - | - | 50 | 75 | 25 | 1 | 1 | 30 | 1689 |
| 2 Akgüney (Rahmiye) | 85 | - | - | - | - | - | - | 2 | 42 | - | - | - | - | - | - | - | - | 44 |
| 3 Akköprü | 165 | 32 | - | 10 | - | - | - | - | - | 1 | - | - | - | 3 | - | - | - | 46 |
| 4 A a rdud | 181 | 65 | - | - | - | - | - | - | - | - | - | - | - | - | - | - | - | 65 |
| 5 A a ii dea acı | 82 | 7 | - | 13 | - | - | - | - | - | - | - | - | - | 5 | - | - | - | 25 |
| 6 Do ano lu | 134 | 64 | - | - | - | - | - | - | - | 1 | - | - | - | - | - | - | - | 65 |
| 7 Do ray | 178 | 74 | - | 1 | 2 | - | - | - | - | 1 | - | - | - | 2 | - | - | - | 80 |
| 8 Emircik | 149 | 4 | - | 56 | - | - | - | - | - | - | - | - | - | - | - | - | - | 60 |
| 9 Gökçeayva | 236 | 67 | - | - | - | - | - | - | - | - | - | - | - | 3 | - | - | - | 70 |
| 10 Halilba ı | 224 | 100 | - | - | - | - | - | - | - | - | - | - | - | - | - | - | - | 100 |
| 11 kipınar | 158 | 66 | - | - | 1 | 3 | - | - | - | - | - | - | - | - | - | - | - | 70 |
| 12 mikler | 71 | 30 | - | - | - | - | - | - | - | - | - | - | - | - | - | - | - | 30 |
| 13 Kızılcaören | 108 | 30 | - | - | - | - | - | - | - | - | - | - | - | - | - | - | - | 30 |
| 14 Okçu | 183 | 90 | - | - | - | - | - | - | - | - | - | - | - | - | - | - | - | 90 |
| 15 Parsibey | 270 | 30 | - | 60 | - | - | - | - | - | - | - | - | - | 4 | - | - | - | 94 |
| 16 Sultaniye | 104 | 20 | - | 5 | 5 | - | - | - | - | - | - | - | - | 5 | - | - | - | 35 |
| 17 Süleymaniye | 85 | 19 | 4 | - | - | - | 1 | - | - | - | - | - | - | 1 | - | - | - | 25 |
| 18 Uzunburun | 220 | 7 | - | - | - | - | - | - | - | - | - | 113 | - | - | - | - | - | 120 |
| 19 Yalnlı | 91 | 23 | - | - | - | - | - | - | - | - | - | - | - | - | - | - | - | 23 |
| 20 Yenyurt | 336 | 70 | - | 20 | - | - | - | - | - | - | 15 | - | - | 5 | - | - | - | 110 |
| 21 Yukarıduda | 81 | 35 | - | - | - | - | - | - | - | - | - | - | - | - | - | - | - | 35 |
| 22 Yukari dea acı | 166 | 75 | - | - | - | - | - | - | - | - | - | - | - | - | - | - | - | 75 |
| Toplan Hane Sayısı | 1908 | 4 | 665 | 13 | 3 | 1 | 4 | 42 | 3 | 15 | 163 | 75 | 53 | 1 | 1 | 30 | 2981 | |
| Toplam Nüfus | 6387 | | | | | | | | | | | | | | | | | |

*Etnik yapı sonnot 1’de verilmi tir.

3. Çifteler İlçesi

Çifteler ilçesinde merkeze ba 1ı 22 köy/mahalle bulunmaktadır. Hem Çifteler merkez hem de köylerdeki etnik yapıya ili kin olarak bilgiler Tablo 3'te, bilgilerin derlendi i kaynak ki iler ve derleme tarihleri ise sonnotta verilmi tir.^{iv}

Tablo 3. Çifteler İlçesi Merkez ve Köylerinde Etnik Yapıya Göre Hane Sayısı (2013)

| Yer Adı | Nüfus | Etnik Yapı* | | | | | | | | | | | | | | Top. Hane Sayısı |
|---------------------------|--------------|-------------|------------|-------------|------------|------------|-----------|------------|-----------|-----------|----------|-----------|------------|-----------|----------|------------------|
| | | 1 | 2 | 3 | 5 | 6 | 7 | 9 | 12 | 13 | 19 | 24 | 26 | 36 | 40 | |
| 1 Çifteler /Merkez | 11133 | 430 | 300 | 1515 | 505 | 145 | 15 | 166 | - | - | - | 56 | 153 | 45 | - | 3330 |
| 2 Abbashalimpaşa | 274 | - | - | - | 150 | - | - | - | - | - | - | - | - | - | - | 150 |
| 3 Arslanlı | 76 | - | - | 28 | - | - | - | - | - | - | - | - | - | - | - | 28 |
| 4 Başkurt | 96 | - | 1 | - | 34 | - | - | - | - | - | - | - | 5 | - | - | 40 |
| 5 Belpınar | 123 | - | - | - | - | - | - | 35 | - | - | - | - | - | - | - | 35 |
| 6 Çatmapınar | 68 | - | - | 80 | - | - | - | - | - | - | - | - | - | - | - | 80 |
| 7 Dikilikaya | 16 | - | - | 5 | - | - | - | - | - | - | - | - | - | - | - | 5 |
| 8 Dikmen | 317 | - | - | - | 70 | - | - | - | - | - | - | - | 10 | - | - | 80 |
| 9 Doğanay | 235 | - | - | 40 | - | - | - | - | - | - | - | - | 10 | - | - | 50 |
| 10 Eminekin | 351 | - | 25 | - | 60 | - | - | - | - | - | - | - | 2 | - | - | 87 |
| 11 Hayriye | 114 | - | - | - | 2 | 50 | - | - | - | - | - | - | - | - | - | 52 |
| 12 Ilıcabası | 109 | - | - | 2 | 8 | 20 | - | - | - | - | - | - | - | - | - | 30 |
| 13 Kadıkuyusu | 124 | - | - | 60 | - | - | - | - | - | - | - | - | - | - | - | 60 |
| 14 Körhasan | 651 | - | - | 273 | 20 | 7 | - | - | - | - | 2 | - | 8 | - | - | 310 |
| 15 Orhaniye | 191 | - | - | - | - | 60 | - | - | - | - | - | - | - | - | - | 60 |
| 16 Ortaköy | 366 | - | 30 | 50 | - | - | - | - | - | - | - | - | - | - | - | 80 |
| 17 Osmaniye | 84 | - | - | 5 | - | - | 19 | - | - | - | - | - | - | - | - | 24 |
| 18 Sadıroğlu | 236 | - | 64 | 5 | - | - | - | - | - | - | - | - | 1 | - | - | 70 |
| 19 Saithalimpaşa | 262 | - | 10 | 24 | 25 | - | - | - | 10 | 25 | - | - | 6 | - | - | 100 |
| 20 Sarıkavak | 66 | - | - | 20 | - | - | - | - | - | - | - | - | - | - | - | 20 |
| 21 Yenidoğan | 207 | - | 3 | 50 | - | - | - | - | - | - | - | - | 4 | - | - | 57 |
| 22 Yıldızören | 282 | - | 6 | 10 | - | 65 | - | - | - | - | - | - | 4 | - | - | 85 |
| 23 Zaferhamit | 270 | - | 2 | - | 25 | 25 | - | - | - | - | - | - | 10 | - | 5 | 67 |
| Toplan Hane Sayısı | | 430 | 441 | 2167 | 899 | 372 | 34 | 201 | 10 | 25 | 2 | 56 | 213 | 45 | 5 | 4900 |
| Toplam Nüfus | 15651 | | | | | | | | | | | | | | | |

*Etnik yapı sonnot 1'de verilmi tir.

4. Günyüzü İlçesi

Günyüzü ilçesinde merkeze ba lı 17köy/mahalle bulunmaktadır. Hem Günyüzü merkez hem de köylerdeki etnik yapıya ili kin olarak bilgiler Tablo 4'te, bilgilerin derlendi i kaynak ki iler ve derleme tarihleri ise sonnotta verilmi tir.^v

Tablo 4. Günyüzü İlçesi Merkez ve Köylerinde Etnik Yapıya Göre Hane Sayısı (2013)

| | Yer Adı | Nüfus | Etnik Yapı* | | | | | | Toplam Hane Sayısı |
|--------------------|----------------|-------|-------------|-----|----|---|----|----|--------------------|
| | | | 1 | 2 | 5 | 6 | 26 | 40 | |
| 1 | Günyüzü/Merkez | 2348 | 1009 | - | 1 | - | 80 | - | 1090 |
| 2 | Atlas | 142 | 40 | - | 20 | - | - | - | 60 |
| 3 | Ayvalı | 426 | 150 | - | - | - | - | - | 150 |
| 4 | Bedil | 88 | 17 | - | 1 | - | - | - | 18 |
| 5 | Beyyayla | 139 | 20 | - | - | - | - | - | 20 |
| 6 | Çakmak | 124 | 40 | - | - | - | - | - | 40 |
| 7 | Çardaközü | 194 | 51 | - | 2 | - | 4 | 3 | 60 |
| 8 | Gecek | 165 | 62 | 6 | - | 3 | 4 | - | 75 |
| 9 | Gümüşkonak | 968 | 400 | - | - | - | - | - | 400 |
| 19 | Kavacık | 60 | 10 | 10 | - | - | - | - | 20 |
| 11 | Kavuncu | 347 | 150 | - | - | - | - | - | 150 |
| 12 | Kayakent | 1028 | 350 | 350 | - | - | - | - | 700 |
| 13 | Kuzören | 82 | 30 | - | - | - | - | - | 30 |
| 14 | Tutlu | 68 | 30 | - | - | - | - | - | 30 |
| 15 | Yazır | 193 | 70 | - | - | - | - | - | 70 |
| Toplan Hane Sayısı | | | 2429 | 366 | 24 | 3 | 88 | 3 | 2913 |
| Toplam Nüfus | | 6372 | | | | | | | |

*Etnik yapı sonnot 1'de verilmi tir.

5. Han İçesi

Han ilçesinde merkeze ba lı 11 köy/mahalle bulunmaktadır. Hem Han merkez hem de köylerdeki etnik yapıya ili kin olarak bilgiler Tablo 5'te, bilgilerin derlendi i kaynak ki iler ve derleme tarihleri ise sonnotta verilmi tir.^{vi}

Tablo 5. Han İçesi Merkez ve Köylerinde Etnik Yapıya Göre Hane Sayısı (2013)

| | Yer Adı | Nüfus | Etnik Yapı* | | | | | | Toplam Hane Sayısı |
|---------------------------|-------------------|-------------|-------------|------------|-----------|-----------|-----------|-----------|--------------------|
| | | | 1 | 2 | 5 | 9 | 17 | 19 | |
| 1 | Han/Merkez | 1134 | 564 | 7 | - | - | - | - | 571 |
| 2 | A larca | 53 | - | - | - | - | - | 25 | 25 |
| 3 | Akdere | 102 | - | 30 | - | - | - | - | 30 |
| 4 | Akhisar | 28 | - | - | - | 20 | - | - | 20 |
| 5 | Ba ara | 39 | - | - | - | - | 18 | - | 18 |
| 6 | Gökçekuyu | 189 | 50 | - | - | - | - | - | 50 |
| 7 | Gökçeyayla | 80 | - | - | - | 40 | - | - | 40 |
| 8 | Hankaraa aç | 131 | - | 60 | - | - | - | - | 60 |
| 9 | skankuyu | 47 | - | - | 24 | - | - | - | 24 |
| 10 | Kayı | 362 | 250 | - | - | - | - | - | 250 |
| 11 | Peçene | 60 | - | 20 | - | - | - | - | 20 |
| 12 | Yazlı (Yazlıkaya) | 51 | - | - | - | 25 | - | - | 25 |
| Toplan Hane Sayısı | | | 864 | 117 | 24 | 85 | 18 | 25 | 1133 |
| Toplam Nüfus | | 2276 | | | | | | | |

*Etnik yapı sonnot 1'de verilmi tir.

6. nönü İçesi

nönü ilçesinde merkeze ba lı 12 köy/mahalle bulunmaktadır. Hem nönü merkez hem de köylerdeki etnik yapıya ili kin olarak bilgiler Tablo 6'da, bilgilerin derlendi i kaynak ki iler ve derleme tarihleri ise sonnotta verilmi tir.^{vii}

Tablo 6. nönü İçesi Merkez ve Köylerinde Etnik Yapıya Göre Hane Sayısı (2013)

| | Yer Adı | Nüfus | Etnik Yapı* | | | | | | | | | | Toplam Hane Sayısı |
|--------------------|-----------------|-------|-------------|-----|----|-----|---|----|----|----|-----|----|--------------------|
| | | | 1 | 2 | 3 | 5 | 6 | 14 | 15 | 26 | 27 | 34 | |
| 1 | nönü/Merkez | 3898 | 904 | 5 | - | 20 | - | - | - | 3 | 122 | 3 | 1057 |
| 2 | A a ıkuzfındık | 312 | - | 50 | - | 80 | - | - | - | - | - | - | 130 |
| 3 | Dereyalak | 370 | 130 | - | - | - | - | - | - | - | - | - | 130 |
| 4 | Dutluca | 202 | - | 77 | - | - | - | - | - | - | - | - | 77 |
| 5 | Erenköy | 305 | 189 | - | - | - | - | - | - | 1 | - | - | 190 |
| 6 | Esnemez | 192 | 98 | - | - | 2 | - | - | - | - | - | - | 100 |
| 7 | Kümbet | 140 | - | - | - | 31 | 1 | 1 | - | 2 | - | - | 35 |
| 8 | Kümbetapınar | 116 | - | - | - | 49 | - | - | - | 1 | - | - | 50 |
| 9 | Kümbetyeniköy | 233 | - | - | - | 5 | 4 | - | 30 | 15 | - | - | 54 |
| 10 | Oklubah | 1300 | - | - | 40 | 40 | - | - | - | 4 | 120 | - | 204 |
| 11 | Seyitali | 74 | - | - | - | 30 | - | - | - | - | - | - | 30 |
| 12 | Yukarıkuzfındık | 32 | - | 6 | - | - | - | - | - | - | - | - | 6 |
| 13 | Yürükyayla | 86 | - | - | - | - | - | - | - | - | 20 | - | 20 |
| Toplan Hane Sayısı | | | 1321 | 138 | 40 | 257 | 5 | 1 | 30 | 26 | 262 | 3 | 2083 |
| Toplam Nüfus | | 7260 | | | | | | | | | | | |

*Etnik yapı sonnot 1'de verilmi tir.

7. Mahmudiye İlçesi

Mahmudiye ilçesinde merkeze ba lı 15 köy/mahalle bulunmaktadır. Hem Mahmudiye merkez hem de köylerdeki etnik yapıya ili kin olarak bilgiler Tablo 7’de, bilgilerin derlendi i kaynak ki iler ve derleme tarihleri ise sonnotta verilmi tir.^{viii}

Tablo 7. Mahmudiye İlçesi Merkez ve Köylerinde Etnik Yapıya Göre Hane Sayısı (2013)

| | Yer Adı | Nüfus | Etnik Yapı* | | | | | | | | | | | Top. Hane Sayısı | |
|---------------------------|-------------------|-------------|-------------|------------|------------|------------|------------|------------|-----------|----------|------------|-----------|-----------|------------------|-------------|
| | | | 1 | 2 | 3 | 5 | 6 | 14 | 24 | 25 | 26 | 28 | 29 | | 33 |
| 1 | Mahmudiye /Merkez | 4589 | - | 250 | 250 | 400 | 50 | 100 | 10 | - | - | 20 | 60 | 20 | 1160 |
| 2 | Akyurt | 54 | - | - | - | - | 25 | - | - | - | - | - | - | - | 25 |
| 3 | Balçıkhisar | 160 | - | - | - | - | - | - | - | - | 60 | - | - | - | 60 |
| 4 | Doğanca | 136 | - | - | 60 | - | - | - | - | - | 10 | - | - | - | 70 |
| 5 | Fahriye | 58 | - | 5 | 10 | - | 17 | - | - | - | - | - | - | - | 32 |
| 6 | Güllüce | 36 | - | - | - | - | 16 | - | - | - | - | - | - | - | 16 |
| 7 | Hamidiye | 279 | 3 | 5 | - | 2 | 50 | - | - | 2 | 4 | - | - | - | 66 |
| 8 | İsmetpaşa | 1340 | - | - | - | 15 | - | - | - | - | 285 | - | - | - | 300 |
| 9 | Kaymazayla | 145 | - | - | - | 120 | - | - | - | - | - | - | - | - | 120 |
| 10 | Mesudiye | 317 | - | 3 | 10 | 25 | 52 | - | - | - | 10 | - | - | - | 100 |
| 11 | Şerefiye | 97 | - | - | - | - | 34 | - | - | - | 1 | - | - | - | 35 |
| 12 | Tokathan | 117 | - | - | - | - | 30 | - | - | - | 5 | - | - | - | 35 |
| 13 | Topkaya | 78 | - | - | 20 | - | - | - | - | - | - | - | - | - | 20 |
| 14 | Türkmenecidiye | 781 | - | - | 400 | - | - | - | - | - | - | - | - | - | 400 |
| 15 | Yeniköy | 173 | - | - | - | 46 | 9 | - | - | - | 5 | - | - | - | 60 |
| 16 | Yeşilyurt | 106 | - | - | 60 | - | - | - | - | - | - | - | - | - | 60 |
| Toplan Hane Sayısı | | | 3 | 263 | 810 | 608 | 283 | 100 | 10 | 2 | 380 | 20 | 60 | 20 | 2559 |
| Toplam Nüfus | | 8466 | | | | | | | | | | | | | |

*Etnik yapı sonnot 1’de verilmi tir.

8. Mihalgazi İlçesi

Mihalgazi ilçesinde merkeze ba lı 5 köy/mahalle bulunmaktadır. Hem Mihalgazi merkez hem de köylerdeki etnik yapıya ili kin olarak bilgiler Tablo 8’de, bilgilerin derlendi i kaynak ki iler ve derleme tarihleri ise sonnotta verilmi tir.^{ix}

Tablo 8. Mihalgazi İlçesi Merkez ve Köylerinde Etnik Yapıya Göre Hane Sayısı (2013)

| | Yer Adı | Nüfus | Etnik Yapı* | | | Toplam Hane Sayısı |
|--------------------|------------------|-------|-------------|----|----|--------------------|
| | | | 1 | 26 | 40 | |
| 1 | Mihalgazi/Merkez | 1541 | 595 | 3 | 2 | 600 |
| 2 | Alpagut | 786 | 300 | - | - | 300 |
| 3 | Bozaniç | 216 | 79 | - | 1 | 80 |
| 4 | Demirciler | 96 | 33 | 2 | - | 35 |
| 5 | Karao lan | 381 | 135 | - | - | 135 |
| 6 | Sakarılıca | 463 | 150 | - | - | 150 |
| Toplan Hane Sayısı | | | 1292 | 5 | 3 | 1300 |
| Toplam Nüfus | | 3483 | | | | |

* Etnik yapı sonnot 1’de verilmi tir.

9. Mihaliççık İlçesi

Mihaliççık ilçesinde merkeze ba lı 50 köy/mahalle bulunmaktadır. Hem Mihaliççık merkez hem de köylerdeki etnik yapıya ili kin olarak bilgiler Tablo 9’da, bilgilerin derlendi i kaynak ki iler ve derleme tarihleri ise sonnotta verilmi tir.^x

Tablo 9. Mihaliççık İlçesi Merkez ve Köylerinde Etnik Yapıya Göre Hane Sayısı (2013)

| | Yer Adı | Nüfus | Etnik Yapı* | | | | | | | Toplam Hane Sayısı |
|---|-------------------|-------|-------------|---|---|---|----|----|----|--------------------|
| | | | 1 | 2 | 5 | 6 | 20 | 26 | 32 | |
| 1 | Mihaliççık/Merkez | 3003 | 1664 | - | 5 | - | 30 | 1 | - | 1700 |
| 2 | Adahisar | 51 | 15 | - | - | - | - | - | - | 15 |
| 3 | Ahur | 159 | 24 | - | - | - | - | - | - | 24 |
| 4 | Ahurözü | 225 | 60 | - | - | - | - | - | - | 60 |
| 5 | Akçaören | 49 | 25 | - | - | - | - | - | - | 25 |
| 6 | Aydınlar | 30 | 12 | - | - | - | - | - | - | 12 |
| 7 | Bahtiyar | 55 | 45 | - | - | - | - | - | - | 45 |

| | | | | | | | | | | |
|----|--------------|-----|-----|----|----|---|----|---|---|-----|
| 8 | Beyköy | 40 | 10 | - | - | - | - | - | - | 10 |
| 9 | Çalçı | 65 | 35 | - | - | - | - | - | - | 35 |
| 10 | Çalkaya | 189 | 85 | - | - | 5 | - | - | - | 90 |
| 11 | Çardak | 63 | 45 | - | - | - | - | - | - | 45 |
| 12 | Çukurören | 58 | 25 | - | - | - | - | - | - | 25 |
| 13 | Dağcı | 93 | 25 | - | - | - | - | - | - | 25 |
| 14 | Diközü | 72 | 15 | - | - | - | - | - | - | 15 |
| 15 | Dinek | 356 | 121 | - | - | - | - | - | - | 121 |
| 16 | Dümrek | 98 | 58 | - | - | - | - | - | 2 | 60 |
| 17 | Gözeler | 33 | 20 | - | - | - | - | - | - | 20 |
| 18 | Güce | 123 | 50 | - | - | - | - | - | - | 50 |
| 19 | Güreş | 99 | 40 | - | - | - | - | - | - | 40 |
| 20 | Gürleyik | 252 | 150 | - | - | - | - | - | - | 150 |
| 21 | Hamidiye | 73 | - | - | 25 | - | - | - | - | 25 |
| 22 | Ilıcalar | 97 | 30 | - | - | - | - | - | - | 30 |
| 23 | İğdecik | 33 | 20 | - | - | - | - | - | - | 20 |
| 24 | İkizafer | 43 | 35 | - | - | - | - | - | - | 35 |
| 25 | Karaçam | 49 | - | 16 | - | - | - | - | - | 16 |
| 26 | Karageyikli | 134 | 30 | - | - | - | - | - | - | 30 |
| 27 | Kavak | 246 | 57 | - | - | - | - | - | - | 57 |
| 28 | Kayı | 389 | 200 | - | - | - | - | - | - | 200 |
| 29 | Kızılborüklü | 149 | 45 | - | - | - | - | - | - | 45 |
| 30 | Korucu | 95 | 60 | - | - | - | - | - | - | 60 |
| 31 | Koyunağılı | 211 | 80 | - | - | - | - | - | - | 80 |
| 32 | Kozlu | 57 | 20 | - | - | - | - | - | - | 20 |
| 33 | Lütfiye | 93 | 4 | - | - | - | 50 | - | - | 54 |
| 34 | Mahmuthisar | 37 | 15 | - | - | - | - | - | - | 15 |
| 35 | Narlı | 163 | 80 | - | - | - | - | - | - | 80 |

| | | | | | | | | | | |
|---------------------------|------------|-------------|-----------|-----------|----------|------------|-----------|----------|-------------|-----|
| 36 | Obruk | 68 | 60 | - | - | - | - | - | - | 60 |
| 37 | Otluk | 83 | 32 | - | - | - | - | - | - | 32 |
| 38 | Ömer | 93 | 15 | - | - | - | - | - | - | 15 |
| 39 | Saray | 190 | 100 | - | - | - | - | - | - | 100 |
| 40 | Sazak | 153 | 77 | - | - | - | - | - | - | 77 |
| 41 | Seki | 95 | 35 | - | - | - | - | - | - | 35 |
| 42 | Sekiören | 231 | 98 | - | - | - | - | - | - | 98 |
| 43 | Sorkun | 233 | 80 | - | - | - | - | - | - | 80 |
| 44 | Süleler | 36 | 18 | - | - | - | - | - | - | 18 |
| 45 | Tataarcık | 17 | 12 | - | - | - | - | - | - | 12 |
| 46 | Uşakbükü | 62 | 17 | - | - | - | - | - | - | 17 |
| 47 | Üçbaşı | 50 | 25 | - | - | - | - | - | - | 25 |
| 48 | Yalım kaya | 245 | 50 | - | - | - | - | - | - | 50 |
| 49 | Yayla | 136 | 20 | - | - | - | 10 | 5 | - | 35 |
| 50 | Yeşilyurt | 195 | 50 | - | - | - | - | - | - | 50 |
| 51 | Yunusemre | 770 | 350 | 10 | 2 | 2 | 15 | 15 | - | 394 |
| Toplan Hane Sayısı | | 4239 | 26 | 32 | 7 | 105 | 21 | 2 | 4432 | |
| Toplam Nüfus | | 9639 | | | | | | | | |

* Etnik yapı sonnot 1'de verilmi tir.

10. Odunpazarı İlçesi

Odunpazarı ilçesinde merkeze ba lı 49 köy/mahalle bulunmaktadır. Köylerdeki etnik yapıya ili kin olarak bilgiler Tablo 10'da, bilgilerin derlendi i kaynak ki iler ve derleme tarihleri ise sonnotta verilmi tir.^{xi}

Tablo 10. Odunpazarı İlçesi Merkez ve Köylerinde Etnik Yapıya Göre Hane Sayısı (2013)

| | Yer Adı | Nüfus | Etnik Yapı* | | | | | | | | | | | | | | | | | | | Toplam Hane Sayısı | |
|----|-------------|---------------|-------------|----|----|----|---|---|----|----|----|----|----|----|----|----|----|----|----|----|----|--------------------|-----|
| | | | 1 | 2 | 3 | 5 | 6 | 8 | 14 | 15 | 16 | 17 | 18 | 19 | 22 | 24 | 26 | 27 | 28 | 33 | 37 | | 40 |
| 1 | Ağapınar | 667 | 15 | - | - | 2 | - | - | 23 | - | - | - | - | 7 | - | - | 80 | - | - | - | - | - | 127 |
| 2 | Akkaya | 55 | 26 | - | - | - | 1 | - | - | - | - | - | - | - | - | - | 3 | - | - | - | - | - | 30 |
| 3 | Akçakaya | 50 | - | 20 | - | - | - | - | - | - | - | - | - | - | - | - | - | - | - | - | - | - | 20 |
| 4 | Akpınar | 1797** +64 | - | - | - | 15 | - | - | - | - | 10 | - | - | - | - | - | - | - | - | - | - | - | 25 |
| 5 | Aşağıçağlan | 152 | - | - | 40 | - | - | - | - | - | - | - | - | - | - | - | - | - | - | - | - | - | 40 |
| 6 | Aşağılıca | 111 | 30 | - | - | - | - | - | - | - | - | - | - | - | - | - | - | - | - | - | - | - | 30 |
| 7 | Avdan | 141 | 40 | - | - | - | - | - | - | - | - | - | - | - | - | - | - | - | - | - | - | - | 40 |
| 8 | Ayvıcık | 38 | - | 20 | - | - | - | - | - | - | - | - | - | - | - | - | - | - | - | - | - | - | 20 |
| 9 | Çamlıca | 42 | 15 | - | - | 2 | - | - | - | - | - | - | - | - | - | - | - | - | - | - | - | - | 17 |
| 10 | Çavlum | 137 | 5 | - | - | 4 | - | - | 3 | - | - | - | - | - | - | - | 20 | 6 | - | - | - | - | 38 |
| 11 | Demirli | 28 | 20 | - | - | - | - | - | - | - | - | - | - | - | - | - | - | - | - | - | - | - | 20 |
| 12 | Doğankaya | 53 | - | - | 2 | 23 | - | - | - | - | - | - | - | - | - | - | - | - | - | - | - | - | 25 |
| 13 | Eşenkara | 54 | - | 15 | - | - | - | - | - | - | - | - | - | - | - | - | - | - | - | - | - | - | 15 |
| 14 | Gülpınar | 364 | 124 | 6 | - | - | - | - | - | - | - | - | - | - | - | - | - | - | - | - | - | - | 130 |
| 15 | Gümele | 106 | 1 | 1 | 1 | 66 | - | - | - | - | - | - | - | - | - | 1 | - | - | - | - | - | - | 70 |
| 16 | Harmandalı | 94 | - | - | 24 | - | - | - | - | - | - | - | - | - | - | - | 1 | - | - | - | - | - | 25 |

| | | | | | | | | | | | | | | | | | | | | | | | |
|---------------------------|-----------------|--------------|------------|------------|------------|-----------|----------|-----------|-----------|-----------|-----------|-----------|-----------|----------|-----------|------------|-----------|----------|----------|-----------|----------|-------------|-----|
| 35 | Musalar | 33 | - | 28 | - | - | - | - | - | - | - | - | - | - | - | - | - | - | - | - | - | - | 28 |
| 36 | Sarısungur | 87 | - | - | 29 | - | - | - | - | - | - | - | - | - | - | - | - | - | - | - | - | - | 29 |
| 37 | Seklice | 55 | - | - | - | 15 | - | - | - | - | - | - | - | - | - | - | - | - | - | - | - | - | 15 |
| 38 | Sevinç | 1314 | 60 | - | - | - | - | - | - | - | - | - | - | - | - | - | 140 | 80 | - | - | - | - | 280 |
| 39 | Sultandere | 661 | 5 | - | 3 | 163 | - | - | - | - | - | - | - | - | - | - | 4 | - | - | 3 | - | - | 178 |
| 40 | Süpüren | 120 | 55 | - | - | - | - | - | - | - | - | - | - | - | - | - | - | - | - | - | - | - | 55 |
| 41 | Türkmentokat | 352 | - | - | 210 | - | - | - | - | - | - | - | - | - | - | - | - | - | - | - | 10 | - | 220 |
| 42 | Uluçayır | 45 | - | - | - | - | - | - | - | - | - | 18 | - | 3 | - | - | - | - | - | - | - | - | 21 |
| 43 | Yahnıkapan | 307 | - | - | 100 | - | - | - | - | - | - | - | - | - | - | - | - | - | - | - | - | - | 100 |
| 44 | Yassihöyük | 196 | 45 | - | - | - | - | - | - | - | - | - | - | - | - | - | - | - | - | - | - | - | 45 |
| 45 | Yenisofça | 155 | 90 | - | - | 10 | - | - | - | - | - | - | - | - | - | - | - | - | - | - | - | - | 100 |
| 46 | Yukarıçağlan | 161 | - | - | 29 | - | - | - | - | - | - | - | - | - | - | - | 1 | - | - | - | - | - | 30 |
| 47 | Yukarıkalabak | 117 | - | - | - | 45 | - | - | - | - | - | - | - | - | - | - | - | - | - | - | - | - | 45 |
| 48 | Yukarılıca | 44 | 25 | - | - | - | - | - | - | - | - | - | - | - | - | - | - | - | - | - | - | - | 25 |
| 49 | Yürükkaracaören | 131 | - | 50 | - | - | - | - | - | - | - | - | - | - | - | - | - | - | - | - | - | - | 50 |
| 50 | Yürükkırka | 162 | - | 60 | - | - | - | - | - | - | - | - | - | - | - | - | - | - | - | - | - | - | 60 |
| Toplam Hane Sayısı | | 943 | 408 | 483 | 543 | 69 | 7 | 34 | 15 | 10 | 18 | 15 | 10 | 1 | 11 | 369 | 86 | 4 | 3 | 10 | 1 | 3040 | |
| Toplam Nüfus | | 10830 | | | | | | | | | | | | | | | | | | | | | |

* Etnik yapı sonnot 1’de verilmi tir.

** Eski ehir Ceza ve Tutukevi Kampüsü Nüfusu

11. Sarıcakaya İlçesi

Sarıcakaya ilçesinde merkeze ba lı 9 köy/mahalle bulunmaktadır. Hem Sarıcakaya merkez hem de köylerdeki etnik yapıya ili kin olarak bilgiler Tablo 11’de, bilgilerin derlendi i kaynak ki iler ve derleme tarihleri ise sonnotta verilmi tir.^{xii}

Tablo 11. Sarıcakaya İlçesi Merkez ve Köylerinde Etnik Yapıya Göre Hane Sayısı (2013)

| | Yer Adı | Nüfus | Etnik Yapı* | | | | | | | | | | Top. Hane Sayısı | |
|---------------------------|-------------------|-------------|-------------|------------|----------|-----------|----|-----------|----------|----------|-----------|----------|------------------|-------------|
| | | | 1 | 2 | 3 | 5 | 15 | 24 | 25 | 26 | 35 | 39 | | 40 |
| 1 | Sarıcakaya/Merkez | 2200 | 670 | 5 | - | - | | - | - | 1 | - | - | - | 676 |
| 2 | Beyköy | 368 | 82 | 2 | - | - | | 30 | - | 1 | - | - | 1 | 116 |
| 3 | Beyayla | 154 | - | 50 | - | - | | - | - | - | - | - | - | 50 |
| 4 | Da küplü | 237 | 98 | - | - | - | | 1 | 1 | - | - | - | - | 100 |
| 5 | Düzköy | 414 | 150 | - | - | - | | - | - | - | - | - | - | 150 |
| 6 | Güney | 102 | - | 29 | - | - | | - | - | - | - | - | - | 29 |
| 7 | dir | 379 | 150 | - | - | - | | - | - | - | - | - | - | 150 |
| 8 | Kapıkaya | 358 | 118 | - | - | - | | 1 | - | - | - | - | - | 119 |
| 9 | Laçın | 554 | 225 | 4 | - | - | | - | - | - | - | 1 | - | 230 |
| 10 | Mayıslar | 346 | 141 | 15 | 5 | 15 | | - | - | 3 | 15 | - | 2 | 200 |
| Toplan Hane Sayısı | | | 1634 | 105 | 5 | 15 | | 32 | 1 | 5 | 15 | 1 | 3 | 1820 |
| Toplam Nüfus | | 5112 | | | | | | | | | | | | |

* Etnik yapı sonnot 1’de verilmi tir.

12. Seyitgazi İlçesi

Seyitgazi ilçesinde merkeze ba lı 47 köy/mahalle bulunmaktadır. Hem Seyitgazi merkez hem de köylerdeki etnik yapıya ili kin olarak bilgiler Tablo 12’de, bilgilerin derlendi i kaynak ki iler ve derleme tarihleri ise sonnotta verilmi tir.^{xiii}

Tablo 12. Seyitgazi İlçesi Merkez ve Köylerinde Etnik Yapıya Göre Hane Sayısı (2013)

| | Yer Adı | Nüfus | Etnik Yapı* | | | | | | | | | | | | Top. Hane Sayısı |
|----|-------------------|-------|-------------|-----|----|-----|----|----|---|----|----|----|----|----|------------------|
| | | | 1 | 2 | 3 | 4 | 5 | 6 | 9 | 14 | 15 | 25 | 26 | 40 | |
| 1 | Seyitgazi /Merkez | 2722 | 1090 | 30 | 20 | - | 50 | - | - | - | - | - | 10 | - | 1200 |
| 2 | Akin | 345 | 100 | - | - | - | - | - | - | - | - | - | - | - | 100 |
| 3 | Aksaklı | 75 | - | - | - | - | - | 30 | - | - | - | - | - | - | 30 |
| 4 | Aslanbeyli | 87 | - | - | 34 | - | - | - | - | - | - | - | - | 1 | 35 |
| 5 | Ayvalı | 419 | 227 | - | - | - | - | - | - | - | - | - | - | - | 227 |
| 6 | Bardakçı | 512 | 300 | - | - | - | - | - | - | - | - | - | - | - | 300 |
| 7 | Beşsaray | 35 | - | 20 | - | - | - | - | - | - | - | - | - | - | 20 |
| 8 | Beykışla | 56 | 9 | - | - | - | - | - | - | - | 6 | - | - | - | 15 |
| 9 | Büyükdere | 71 | - | - | 25 | - | - | - | - | - | - | - | 5 | - | 30 |
| 10 | Büyükyayla | 102 | - | 1 | - | - | 34 | - | - | - | - | - | - | - | 35 |
| 11 | Cevizli | 853 | 250 | - | - | - | - | - | - | - | - | - | - | - | 250 |
| 12 | Çatören | 75 | - | 35 | - | - | - | - | - | - | - | - | - | - | 35 |
| 13 | Çukurağıl | 72 | 48 | - | - | - | - | 2 | - | - | - | - | - | - | 50 |
| 14 | Çukurca | 96 | - | - | - | - | 37 | - | - | - | - | - | - | - | 37 |
| 15 | Çürüttüm | 16 | - | - | 14 | - | - | - | - | - | - | - | - | - | 14 |
| 16 | Değişören | 104 | - | - | - | - | 20 | 2 | - | - | - | 8 | - | - | 30 |
| 17 | Doğançayır | 1129 | - | - | - | 550 | - | - | - | - | - | - | - | - | 550 |
| 18 | Fethiye | 41 | - | - | - | - | 30 | - | - | - | - | - | - | - | 30 |
| 19 | Gemiç | 140 | - | 45 | - | - | - | - | - | - | - | - | - | - | 45 |
| 20 | Göcenoluk | 158 | - | 55 | - | - | - | - | - | - | - | - | - | - | 55 |
| 21 | Gökbahçe | 460 | - | 200 | - | - | - | - | - | - | - | - | - | - | 200 |
| 22 | Gökçeğüney | 33 | - | 14 | - | - | - | - | - | - | - | - | - | - | 14 |
| 23 | Göknebi | 62 | - | 20 | - | - | - | - | - | - | - | - | - | - | 20 |
| 24 | Gümüşbel | 151 | - | - | 1 | - | 59 | - | - | - | - | - | - | - | 60 |

| | | | | | | | | | | | | | | | |
|---------------------------|-------------|------|--------------|------------|-----------|------------|------------|-----------|----------|----------|----------|----------|-----------|----------|-------------|
| 25 | İdrisyayla | 95 | - | - | - | - | 40 | - | - | - | - | - | - | - | 40 |
| 26 | İkizoluk | 51 | - | 20 | - | - | - | - | - | - | - | - | - | - | 20 |
| 27 | Karacalık | 68 | - | 26 | - | - | - | - | - | - | - | - | - | - | 26 |
| 28 | Karaören | 653 | 347 | - | - | - | - | - | - | 3 | - | - | - | - | 350 |
| 29 | Kesenler | 89 | 35 | - | - | - | - | - | - | - | - | - | - | - | 35 |
| 30 | Kırka | 3805 | 1445 | 30 | - | - | 20 | - | - | - | - | - | 5 | - | 1500 |
| 31 | Kümbet | 446 | 200 | - | - | - | - | - | - | - | - | - | - | - | 200 |
| 32 | Numanoluk | 91 | - | 40 | - | - | - | - | - | - | - | - | - | - | 40 |
| 33 | Oynaş | 35 | - | - | - | - | 14 | - | 2 | - | - | - | - | - | 16 |
| 34 | Örencik | 169 | 45 | - | - | - | - | - | - | - | - | - | 1 | - | 46 |
| 35 | Salihler | 63 | - | - | - | - | 30 | - | - | - | - | - | - | - | 30 |
| 36 | Sancar | 187 | 40 | - | - | - | - | - | - | - | - | - | - | - | 40 |
| 37 | Sandıközü | 63 | 35 | - | - | - | - | - | - | - | - | - | - | - | 35 |
| 38 | Sarayören | 174 | 52 | - | - | - | - | - | - | - | - | - | - | - | 52 |
| 39 | Sarıcailyas | 130 | - | - | - | - | 55 | - | - | - | - | - | - | - | 55 |
| 40 | Şükranlı | 106 | - | - | - | - | 44 | - | - | - | - | - | - | - | 44 |
| 41 | Taşlıkköy | 44 | 20 | - | - | - | - | - | - | - | - | - | - | - | 20 |
| 42 | Üçsaray | 97 | 37 | - | - | - | - | - | - | - | - | - | - | - | 37 |
| 43 | Yapıldak | 246 | 220 | - | - | - | - | - | - | - | - | - | - | - | 220 |
| 44 | Yarbasan | 22 | - | 15 | - | - | - | - | - | - | - | - | - | - | 15 |
| 45 | Yazıdere | 247 | 60 | - | - | - | 50 | - | - | - | - | - | - | - | 110 |
| 46 | Yenikent | 120 | 6 | - | - | - | - | 54 | - | - | - | - | - | - | 60 |
| 47 | Yeşiltepe | 111 | 25 | - | - | - | 10 | - | - | - | - | - | - | - | 35 |
| 48 | Yukarısöğüt | 97 | 16 | 17 | - | - | - | - | - | - | - | - | - | - | 33 |
| Toplan Hane Sayısı | | | 4607 | 568 | 94 | 550 | 493 | 88 | 2 | 3 | 6 | 8 | 21 | 1 | 6441 |
| Toplam Nüfus | | | 15023 | | | | | | | | | | | | |

* Etnik yapı sonnot 1'de verilmi tir.

13. Sivrihisar İlçesi

Sivrihisar ilçesinde merkeze ba lı 65 köy/mahalle bulunmaktadır. Hem Sivrihisar merkez hem de köylerdeki etnik yapıya ili kin olarak bilgiler Tablo 13'te, bilgilerin derlendi i kaynak ki iler ve derleme tarihleri ise sonnotta verilmi tir.^{xiv}

Tablo 13. Sivrihisar İlçesi Merkez ve Köylerinde Etnik Yapıya Göre Hane Sayısı (2013)

| | Yer Adı | Nüfus | Etnik Yapı * | | | | | | | | | | | | Top. Hane Sayısı |
|----|--------------------|-------|--------------|----|----|-----|----|----|----|----|-----|-----|----|----|------------------|
| | | | 1 | 2 | 3 | 5 | 6 | 9 | 14 | 20 | 23 | 26 | 32 | 40 | |
| 1 | Sivrihisar /Merkez | 9486 | 5370 | 30 | - | - | 30 | - | 10 | - | 100 | 100 | - | - | 5640 |
| 2 | Ahiler | 183 | 58 | - | - | 2 | - | - | - | - | - | - | - | - | 60 |
| 3 | Aktaş | 274 | 148 | - | - | 3 | - | - | - | - | - | 15 | - | - | 166 |
| 4 | Aşağıkepen | 526 | 159 | - | - | 1 | - | - | - | - | - | - | - | - | 160 |
| 5 | Aydınlı | 251 | - | 3 | - | 70 | 15 | - | - | - | - | - | - | - | 88 |
| 6 | Babadat | 181 | 67 | - | - | - | - | - | - | - | - | 3 | - | - | 70 |
| 7 | Bahçecik | 318 | - | - | - | 70 | - | - | - | - | - | 10 | - | - | 80 |
| 8 | Ballıhisar | 133 | 50 | - | - | - | - | - | - | - | - | - | - | - | 50 |
| 9 | Benlikuyu | 86 | - | 1 | - | 34 | - | - | - | - | - | - | - | - | 35 |
| 10 | Benliyaver | 47 | - | - | - | 18 | - | - | - | - | - | - | - | - | 18 |
| 11 | Beyyazı | 91 | 30 | - | - | - | - | - | - | - | - | - | - | - | 30 |
| 12 | Biçer | 171 | 83 | - | - | 4 | - | - | - | - | - | 5 | 8 | - | 100 |
| 13 | Böğürtlen | 208 | 15 | - | - | - | - | - | - | - | 45 | - | - | - | 60 |
| 14 | Buzluca | 163 | - | - | - | - | - | - | - | - | - | 50 | - | - | 50 |
| 15 | Çandır | 144 | - | - | - | 49 | - | - | - | - | - | 1 | - | - | 50 |
| 16 | Çaykoz | 112 | 34 | - | - | 1 | - | - | - | - | - | - | - | - | 35 |
| 17 | Demirci | 299 | 70 | - | - | - | - | - | - | - | - | - | 10 | - | 80 |
| 18 | Dinek | 132 | 40 | - | - | - | - | - | - | - | - | - | - | - | 40 |
| 19 | Dumluca | 79 | - | 39 | - | 1 | - | - | - | - | - | - | - | - | 40 |
| 20 | Dümrek | 797 | 426 | - | - | - | - | - | 2 | - | - | - | 2 | - | 430 |
| 21 | Elcik | 295 | 12 | - | - | - | - | - | - | - | - | - | - | - | 12 |
| 22 | Ertuğrulköy | 186 | - | - | - | - | - | 70 | - | - | - | - | - | - | 70 |
| 23 | Gerenli | 311 | - | - | - | 160 | - | - | - | - | - | - | - | - | 160 |
| 24 | Göktepe | 302 | - | - | 50 | 1 | - | - | - | - | - | 30 | - | 20 | 101 |
| 25 | Gülçayır | 69 | 7 | 3 | 5 | 13 | - | - | - | - | - | - | - | - | 28 |
| 26 | Güvemli | 24 | 1 | - | - | - | - | - | - | 4 | - | - | - | - | 5 |
| 27 | Hamamkarahisar | 360 | 150 | - | - | - | - | - | - | - | - | - | - | - | 150 |
| 28 | Hüdavendigâr | 52 | 2 | - | - | - | - | - | - | 30 | - | - | - | - | 32 |
| 29 | İbikseydi | 19 | 13 | - | - | - | - | - | - | - | - | - | - | - | 13 |
| 30 | İğdecik | 186 | 59 | - | - | 1 | - | - | - | - | - | - | - | - | 60 |
| 31 | İlören | 310 | 146 | - | - | - | - | - | - | - | - | - | 4 | - | 150 |
| 32 | İlyaspasa | 108 | 40 | - | - | - | - | - | - | - | - | - | - | - | 40 |

| | | | | | | | | | | | | | | | |
|---------------------------|-------------------|---------------|------------|-----------|------------|------------|-----------|-----------|-----------|------------|------------|-----------|------------|---------------|-----|
| 33 | İstiklalbağı | 311 | 110 | - | - | - | - | - | - | - | - | - | - | - | 110 |
| 34 | Kadıncık | 30 | 13 | - | - | - | - | - | - | - | - | - | - | - | 13 |
| 35 | Kaldırımköy | 377 | - | 15 | - | - | - | - | - | - | 100 | - | 85 | 200 | |
| 36 | Karaburhan | 139 | 35 | - | - | - | - | - | - | - | - | - | - | 35 | |
| 37 | Karacakaya | 110 | 50 | - | - | - | - | - | - | - | - | - | - | 50 | |
| 38 | Karacaören | 121 | - | 34 | - | - | - | - | - | - | 1 | - | - | 35 | |
| 39 | Karacaörenyaylası | 17 | 6 | - | - | - | - | - | - | - | - | - | - | 6 | |
| 40 | Karadat | 139 | 30 | - | - | - | - | - | - | - | - | - | - | 30 | |
| 41 | Karakaya | 90 | - | - | - | - | 22 | - | - | - | 8 | - | - | 30 | |
| 42 | Karkın | 125 | 70 | - | - | - | - | - | - | - | - | - | - | 70 | |
| 43 | Kaymaz | 1221 | 500 | - | - | - | - | - | - | - | 150 | - | - | 650 | |
| 44 | Kertek | 27 | 15 | - | - | - | - | - | - | - | - | - | - | 15 | |
| 45 | Kınık | 105 | 59 | - | 1 | - | - | - | - | - | - | - | - | 60 | |
| 46 | Koçaş | 256 | 150 | - | - | - | - | - | - | - | - | - | - | 150 | |
| 47 | Koltan | 67 | 20 | 3 | - | - | - | - | - | - | 7 | - | - | 30 | |
| 48 | Kurtşeyh | 228 | 76 | - | - | 4 | - | - | - | - | - | - | - | 80 | |
| 49 | Memik | 154 | 80 | - | - | - | - | - | - | - | - | - | - | 80 | |
| 50 | Mülköy | 264 | 144 | - | - | 3 | - | - | - | - | - | 3 | - | 150 | |
| 51 | Nasrettin Hoca | 583 | 250 | - | - | - | - | - | - | - | - | - | - | 250 | |
| 52 | Oğlakçı | 207 | 50 | - | - | - | - | - | - | - | 10 | - | - | 60 | |
| 53 | Ortaklar | 108 | - | - | - | - | 32 | - | - | - | 10 | - | - | 42 | |
| 54 | Paşakadın | 178 | - | - | - | 1 | 25 | - | - | 3 | 15 | - | - | 44 | |
| 55 | Sadıkbağı | 63 | 16 | - | - | - | - | - | - | - | 4 | - | - | 20 | |
| 56 | Sarıkavak | 151 | 50 | - | - | - | - | - | - | - | - | - | - | 50 | |
| 57 | Selimiye | 103 | 5 | - | - | 35 | - | - | - | - | 2 | - | - | 42 | |
| 58 | Sığircık | 367 | - | - | - | - | - | - | - | - | 100 | - | - | 100 | |
| 59 | Tekören | 33 | 8 | - | - | - | - | - | - | - | 2 | - | - | 10 | |
| 60 | Yaverören | 82 | - | - | 1 | - | 39 | - | - | - | - | - | - | 40 | |
| 61 | Yenidoğan | 243 | 80 | - | - | - | - | - | - | - | - | - | - | 80 | |
| 62 | Yeniköy | 25 | 14 | - | - | - | - | - | - | - | - | - | - | 14 | |
| 63 | Yeşilköy | 126 | 28 | - | - | - | - | 2 | - | - | - | - | - | 30 | |
| 64 | Yukarıkepen | 107 | 30 | - | - | - | - | - | - | - | - | - | - | 30 | |
| 65 | Zeyköyü | 198 | 108 | - | - | - | 1 | - | 1 | - | - | - | - | 110 | |
| Toplan Hane Sayısı | | 8977 | 128 | 57 | 471 | 164 | 72 | 13 | 37 | 147 | 621 | 27 | 105 | 10.819 | |
| Toplam Nüfus | | 22.258 | | | | | | | | | | | | | |

*Etnik yapısonnot 1’de verilmi tir.

14. Tepeba ı İlçesi

Tepeba ı ilçesinde merkeze ba ılı 55 köy/mahalle bulunmaktadır. Köylerdeki etnik yapıya ili kin olarak bilgiler Tablo 14’te, bilgilerin derlendi i kaynak ki iler ve derleme tarihleri ise sonnotta verilmi tir.^{xv}

| | | | | | | | | | | | | | | | | | | | | | | | | | |
|--------------------|-----------------|-------|-----|-----|-----|-----|---|---|----|-----|---|----|---|----|---|----|-----|-----|----|---|---|-----|----|------|-----|
| 45 | Turgutlar | 128 | - | 8 | - | - | - | - | - | - | - | - | - | - | - | - | - | 12 | - | - | - | - | - | - | 20 |
| 46 | Uludere | 471 | 134 | - | - | 6 | - | - | - | - | - | - | - | - | - | - | - | - | - | - | - | - | - | - | 140 |
| 47 | Yakakayı | 226 | 100 | - | - | - | - | - | - | - | - | - | - | - | - | - | - | - | - | - | - | - | - | - | 100 |
| 48 | Yarımca | 63 | - | 35 | - | - | - | - | - | - | - | - | - | - | - | - | - | - | - | - | - | - | - | - | 35 |
| 49 | Yeniakçayır | 78 | - | - | - | 30 | - | - | - | - | - | - | - | - | - | - | - | - | - | - | - | - | - | - | 30 |
| 50 | Yeniincesu | 67 | - | - | - | 27 | - | - | - | - | - | - | - | - | - | - | - | - | - | - | - | - | - | - | 27 |
| 51 | Yukarıkartal | 68 | - | 14 | - | - | - | - | - | - | - | - | - | - | - | - | - | - | 4 | - | - | - | - | - | 18 |
| 52 | Yukarı Söğütönü | 713 | - | 300 | - | - | - | - | - | - | - | - | - | - | - | - | - | - | - | - | - | - | - | - | 300 |
| 53 | Yusuflar | 178 | - | 25 | - | - | - | - | - | - | - | - | - | - | - | - | - | - | - | - | - | - | - | - | 25 |
| 54 | Yürükakçayır | 76 | - | 20 | - | - | - | - | - | - | - | - | - | - | - | - | - | - | - | - | - | - | - | - | 20 |
| Toplam Hane Sayısı | | 6102 | 720 | 31 | 868 | 131 | 3 | 6 | 17 | 165 | 9 | 60 | 2 | 20 | 3 | 10 | 397 | 207 | 60 | 1 | 3 | 107 | 16 | 8888 | |
| Toplam Nüfus | | 27476 | | | | | | | | | | | | | | | | | | | | | | | |

* Etnik yapı sonnot 1'de verilmi tir.

De erlendirme ve Sonuç

Eski ehir ili kırsalı güncel etnik yapı, yukarıda vermi oldu umuz tablolara göre toplam 40 unsurdan olu maktadır. Bu unsurlar dört bölü e ayrılmı tır.

1. **Asıl etnik yapıyı te kil edenler** (AEYTEU); Manavlar, Yörükler, Türkmenler ve Türkler.

2. **Dı göç yoluyla gelen Türk kökenli unsurlar** (DGYGTKU); Acemler (ran Azerileri), Terekemeler, Karaçaylar, Nogay Tatarları, Kazan Tatarları, Kırım Tatarları, Muhacirler, Çıtaklar ve Gacallar.

3. **Dı göç yoluyla gelen Türk kökenli olmayan unsurlar** (DGYGTKOU); Araplar (Mısır, Suriye), Torbe ler, Pomaklar, Romanlar, Arnavutlar, Bo naklar, apsı lar, Kabardeyler, Bjeduhlar, Besleneyle, Abazalar ve Çerkezler.

4. ç göç yoluyla gelen unsurlar (GYGU)

4.1.**Dada lar** (Erzurum'dan gelen Türk kökenliler kendilerini bu ekilde tanımlamı lardır), **Kürtler** (anlıurfa, Do ubeyazıt, Tunceli, Erzurum, Erzincan, Malatya, Sivas, A rı, Mu , Siirt, Kars, Adana, Diyadin, Sarıkamı , Van, Diyarbakır, Haymana, Ta lıçay, Mardin, Elazı , Ergani, Elbistan, Ka ızman ve Adıyaman), **Araplar** (anlıurfa, Mardin ve Diyarbakır) ve **Zazalar** (Tunceli, Erzincan, Diyarbakır ve Elazı). Göç edilen yerlerle ilgili bilgi, yalnızca il veya ilçe düzeyinde alınmı tır.

4.2. Etnik kimli i -anket verilerine göre- ehir adına dayalı olarak tespit edilenler; Adanalı, Konyalı, Kır ehirli, Afyonlu, Göynüklü, Zonguldaklı, Samsunlu, Bolulu, Giresunlu, Artvinli, Rizeli, Trabzonlu. Bu ehirlerden göç edenlere ait olası farklı ve detaylı etnik unsur bilgisi yetkililerce verilmemi tır.

Eski ehir ili kırsalı güncel etnik yapısını olu turan unsurlar içerisinde **asıl yapıyı te kil edenler** toplam 46508 hane ile en kalabalık olanıdır. **Dı göç yoluyla gelen Türk kökenliler** toplam 7188 hane ile ikinci sırayı alırken **iç göç yoluyla gelen unsurlar** 3385 hane ile üçüncü sıradadır. **Dı göç yoluyla gelen Türk olmayan unsurlar** ise 1744 hane ile son sırada yer alır. Bu bilgiler muhtarlar ve belediye yetkililerinden alınmı tır ve küçük hata payları olabilir. Etnik unsurların toplam hane sayıları Tablo 15'te, oranları ise Grafik 1'de gösterilmi tır.

| Etnik Unsur | Toplam Hane Sayıları | Konu tukları A ız, Lehçe ve (Türkçe dı ndaki) Diller |
|---|----------------------|---|
| Asıl Etnik Yapıyı Te kil Eden Unsurlar (AEYTEU) | 46508 | Manav, Yörük ve Türkmen A ızları |
| Dı Göç Yoluyla Gelen Türk Kökenli Unsurlar (DGYGTKU) | 7188 | Muhacir A zı, Çıtak ve Gacal A zı, ran Azericesi, Terekemece, Karaçay Türkçesi, Nogay Türkçesi, Kazan Tatar Türkçesi, Kırım Tatar Türkçesi. |
| Dı Göç Yoluyla Gelen Türk Kökenli Olmayan Unsurlar (DGYGTKOU) | 1744 | Arapça, Torbe çe, Pomakça, Romanca, Arnavutça, Bo nakça, apsı , Kabardey, Bjeduh, Besleneyle, Abaza dilleri ve Çerkezce |
| ç Göç Yoluyla Gelen Unsurlar (GYGU) | 3385 | Kürtçe, Arapça ve Zazaca |

Tablo 15. Eski ehir'de Bulunan Etnik Unsurların Toplam Hane Sayıları ve Konu tukları A ız, Lehçe ve (Türkçe Dı ndaki) Diller

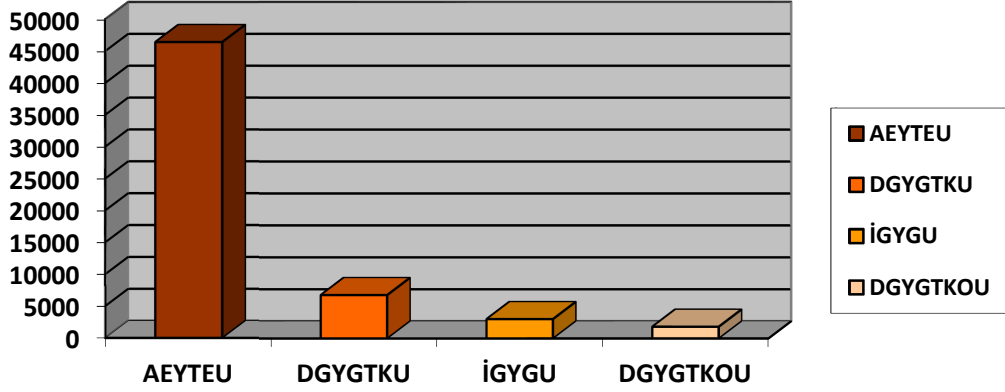

Grafik 1. Eski ehir’de bulunan etnik unsurların toplam hane sayıları oranları

Eski ehir ili kırsal güncel etnik yapısını oluşturan dört bölüme ayırdığımız unsurlar, aşağıdaki haritalarda gösterilmiştir.

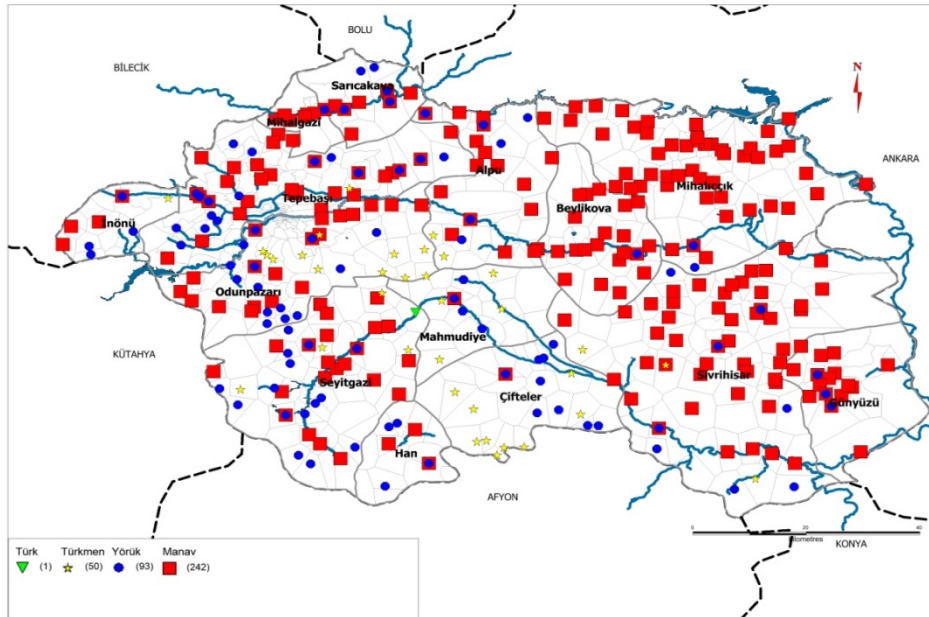

Harita 1: Asıl Etnik Yapıyı Temsil Eden Unsurlar

Eski ehir kırsal güncel etnik yapısını oluşturan dört temel unsur; **Manavlar, Yörükler, Türkmenler ve Türklerdir**. Bu dört etnik unsur içinde çoğunluğu **Manavlar** temsil eder. Manavlar, Eski ehir’in kuzey, doğu ve batı bölümlerinde yer almışken, **Yörükler** batı, kuzey-batı ve kısmen iç bölümde yer alır. **Türkmenler** çoğunlukla iç bölümde bulunurken **Türkler** ise iç bölgedeki bir köyde (Doğançayır) yaşamaktadır.

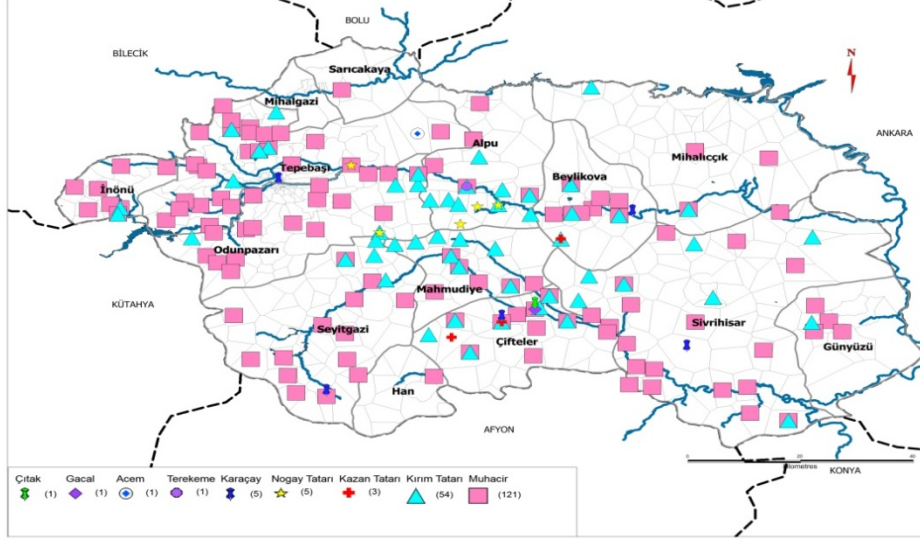

Harita 2: D1 Göç Yoluyla Gelen Türk Kökenli Unsurlar

Eski ehir'e farklı dönemlerde göç etmi Türk kökenli **dokuz** etnik unsur tespit edilmi tir. Bunlardan **Karaçaylar, Kırım Tatarları, Kazan Tatarları, Nogay Tatarları ve Muhacirler** pek çok köyde yerle ikken **Acemler (ran Azerileri), Terekemeler, Gacallar ve Çitaklar** ise yalnızca birer köyde ikamet etmektedirler.

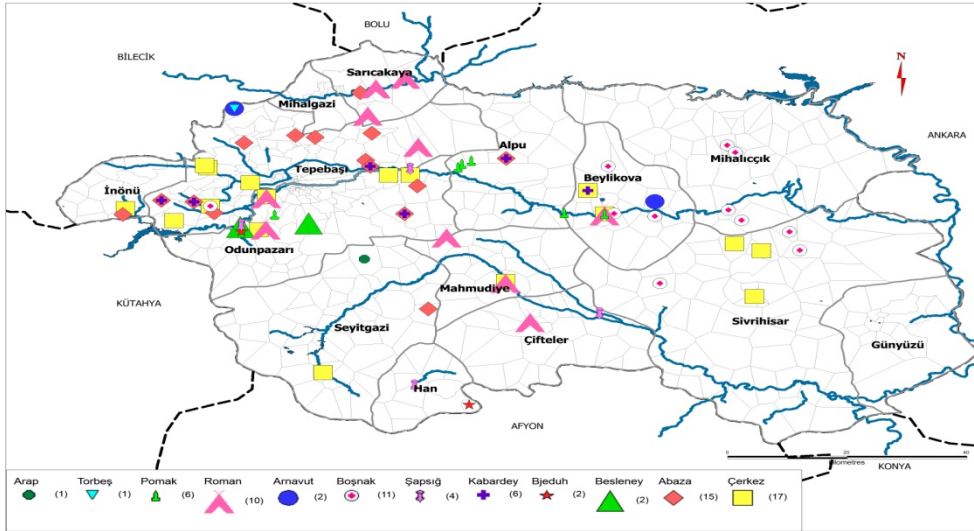

Harita 3: D1 Göç Yoluyla Gelen Türk Kökenli Olmayan Unsurlar

Eski ehir'e dı göç yoluyla gelen Türk kökenli olmayan etnik unsurlar öyledir. Bunların bir kısmı **Çerkez, apısı, Kabardey, Bjeduh, Besleney ve Abaza** gibi adlarla anılan farklı **Çerkez** unsurları; di er bir kısmı da **Arap, Torbe, Roman, Pomak, Arnavut ve Bo nak** unsurlarıdır.

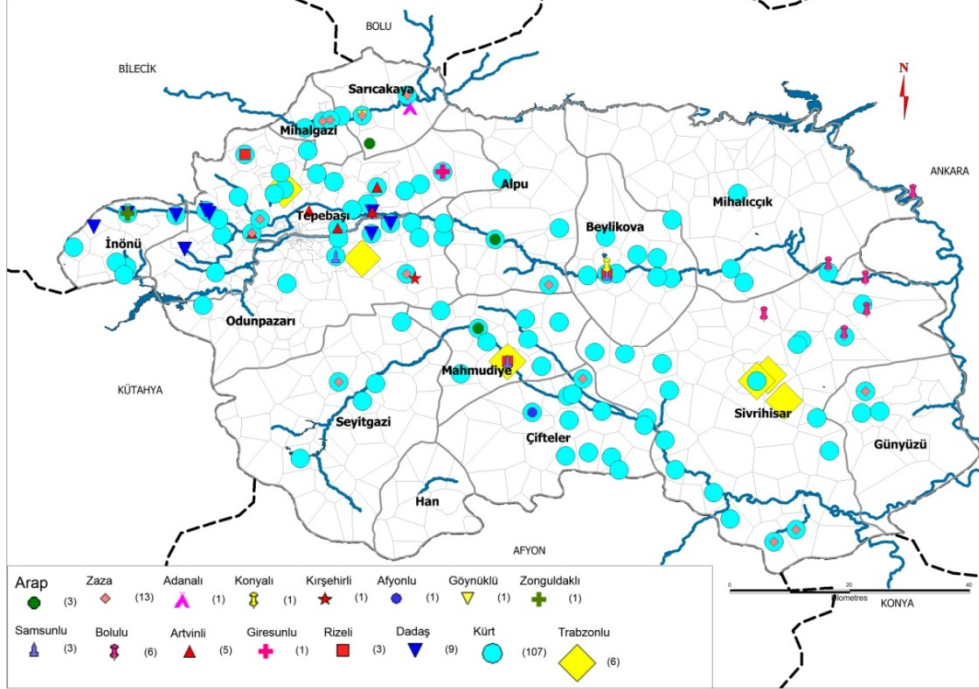

Harita 4: ç Göç Yoluyla Gelen Unsurlar

Eski ehir'e farklı illerden göç eden **on dört** etnik unsur tespit edilmiştir. Bunların büyük bir kısmını ise **Kürtler** oluşturmaktadır.

KAYNAKLAR

- ADA Ebru, **Eski ehir li Yer Adları**, Ege Üniversitesi Sosyal Bilimler Enstitüsü, Yayınlanmamış Yüksek Lisans Tezi, İzmir, 2012, s. 62, 180.
- ALBEK Suzan, **Dorylaion'dan Eski ehir'e**, Eğitim Sağlık ve Bilimsel Araştırma Çalışmaları Vakfı Yayınları, Eski ehir 1991.
- DOĞRU Halime, "XX. Yüzyıla Girerken Eski ehir'de Kaza ve Belediye Yönetimi ile Nüfus Hareketi" **Anadolu Üniversitesi Fen-Edebiyat Fakültesi Dergisi**, C.2, S.1, Eski ehir 1989.
- ERTÜRK Gaye, **Eski ehir Kentinde Yerleşimin Evrimi**, Anadolu Üniversitesi Yayınları, Eski ehir 1994.
- KALAFAT Yağar, ULUTÜRK Hakan, "Karlı tırmanlı Gacal-Gerlova-Çıtak-Tozluk Türkleri Halkın kökenleri", (Çevrimiçi) <http://www.yasarkalafat.info/dosyalar/kalafat2015133935.pdf>, 5 Mart 2015.
- KIRIMLI Hakan, **Türkiye'deki Kırım Tatar ve Nogay Köy Yerleşimleri**, Tarih Vakfı Yurt Yayınları, İstanbul, 2012.

- 📖 ÖNDER Selahattin, KIRLI Engin (2005) “Osmanlı Döneminde Eski ehir’e Göçler” **Osmangazi Üniversitesi Sosyal Bilimler Dergisi**, Cilt:6 Sayı: 1 Haziran, s. 129-144.
- 📖 SARAÇO LU Hüseyin, “Eski ehir Kuzeydo usundaki Kırsal Yerle melerin Etnik Kökenlerine Göre Da ılı ı (Mihalıççık, Beylikova, Alpu ve Çevresi” 1. **Uluslararası Dünden Bugüne Eski ehir Sempozyumu (12-15 Mayıs 2004), Bildiri Kitabı**, s. 196-201, Eski ehir 2005.
- 📖 TAVKUL Ufuk, **Karaçay-Malkar Türkçesi Sözlü ü**, Türk Dil Kurumu Yayınları, Ankara, 2000, s. 3-4.
- 📖 TUNÇD LEK Necdet, “Eski ehir Bölgesinde Yerle me Tarihine Toplu Bir Bakı ” **İstanbul Üniversitesi İktisat Fakültesi Mecmuası**, C. XXV, S. 1-4, s. 189-208, İstanbul 1954.
- 📖 YAZICI Hakkı, DEM REL Muammer, “93 Harbi (1877-1878 Osmanlı-Rus Sava ından Sonra Eski ehir’e Yerle tirilen Göçmenler” **A. Ü. Türkiyat Ara tırmaları Enstitüsü Dergisi**, S. 29, s. 267-278, Erzurum 2006.

i

1. Asıl etnik yapıyı te kil eden unsurlar

- 1.1. Manavlar (1)
1.2. Yörükler (2)
1.3. Türkmenler (3)
1.4. Türkler (4)

2. Dı Göç yoluyla gelenler

2.1. Türk kökenli unsurlar

- 2.1.1. Muhacirler (5)
2.1.2. Kırım Tatarları (6)
2.1.3. Kazan Tatarları (7)
2.1.4. Nogay Tatarları (8)
2.1.5. Karaçaylar (9)
2.1.6. Terekemeler (10)
2.1.7. Acemler (11)
2.1.8. Gacallar (12)
2.1.9. Çıtaklar (13)

2.2. Türk kökenli olmayan unsurlar

2.2.1. Çerkezler ve di er Çerkez unsurları

- 2.2.1.1. Çerkezler (14)
2.2.1.2. Abazalar (15)
2.2.1.3. Besleneyle (16)
2.2.1.4. Bjeduhlar (17)
2.2.1.5. Kabardeyle (18)
2.2.1.6. apı lar (19)
2.2.2. Bo naklar (20)
2.2.3. Arnavutlar (21)
2.2.4. Pomaklar (22)
2.2.5. Torbe ler (23)
2.2.6. Romanlar (24)
2.2.7. Araplar (25)

3. ç göç yoluyla gelenler

- 3.1. Kürtler (26)
3.2. Dada lar (27)

- 3.3. Trabzonlular (28)
- 3.4. Rizeliler (29)
- 3.5. Giresunlular (30)
- 3.6. Artvinliler (31)
- 3.7. Bolulular (32)
- 3.8. Samsunlular (33)
- 3.9. Zonguldaklılar (34)
- 3.10. Göynüklüler (35)
- 3.11. Afyonlular (36)
- 3.12. Kır ehirliler (37)
- 3.13. Konyalılar (38)
- 3.14. Adanalılar (39)

ii Alpu/Merkez, Galip leri, Hasan Furun, smail nanç, smail Caraldak (19.08.2013); A açhisar, Mustafa A ır (16.08.2013); Aktepe, Erkan Dandik (17.08.2013); Alapınar, Ahmet Çal (18.08.2013); Arıkaya, Arif Özcan (21.08.2013); Bahçecik, İhami Kara (16.08.2013); Ba ören, Ahmet Önal (18.08.2013); Beklese, Ali Aydın (18.08.2013); Bozan, M. Emin Erkal (17.08.2013); Bü düz, Kadir Akka (16.08.2013); Çardakba ı, ener Canaslan (17.08.2013); Çukurhisar, Erol Kınay (16.08.2013); Dereköy, M. Adnan Kuyucu (21.08.2013); Esence, Ya ar Baydar (17.08.2013); Fevziye, Orhan Kıran (19.08.2013); Gökçekaya, Abdülkadir Kavak (18.08.2013); Gökçeo lu, Çetin Gökçeo lu (19.08.2013); Güneli, Zafer entüre (19.08.2013); Güroluk, ükrü Özdemir (17.08.2013); I ikören, Ahmet Akyol (19.08.2013); Karacaören, Hasan Sarıççek (21.08.2013); Karakamı , Rasık Sarılar (16.08.2013); Osmaniye, Selahattin Verenci – Mustafa Yılmaz (16.08.2013); Özdenk, Kamuran I ık (16.08.2013); Sakarıkaracaören, Muzaffer Çakır (18.08.2013); Sarıkavak, Hüseyin Avni Uslu (19.08.2013); Sö ütçük, Hüseyin Harman (17.08.2013); Uyuzhamam, Atilla Turgut (17.08.2013); Yayıklı, Hüseyin Sarısaltık (17.08.2013); Ye ildon, Abdullah Bakargan (17.08.2013).

31

iii Beylikova/Merkez, Ahmet Okuyan (06.11.2013); Akgüney, Mehmet Erdin ora (24.06.2013); Akköprü, Mevlüt Erkan (27.06.2013); A a ıduda , Vehbi Uç (25.06.2013); A a ii dea acı, Lütfü Yaman (25.06.2013); Do ano lu, Hasan Koçak (25.06.2013); Do ray, Rahim Çelik (27.06.2013); Emircik, Ramis Örkütgil (26.06.2013); Gökçeayva, Havva Bilir (25.06.2013); Halilba ı, Ali Osman Akalın (27.06.2013); kipınar, Veysel Yıldırım (26.06.2013); mikler, Veysel Kalender (27.06.2013); Kızılcaören, Mustafa Uysal (27.06.2013); Okçu, Hüseyin Türkyılmaz (27.06.2013); Parsibey, aban Dinçer (24.06.2013); Sultanıye, Ali hsan Güngör (24.06.2013); Süleymaniye, Halil Yücel (26.06.2013); Uzunburun, Refik Görür (24.06.2013); Yalınlı, Ramazan Uçer (26.06.2013); Yeniyurt, Mustafa Kaner (26.06.2013); Yukarıduda , Harun ahan (25.06.2013); Yukari i dea acı, Osman Varcan (25.06.2013).

iv Çifteler/Merkez, Deniz Önpeker, Ali Rıza Kökten, Dilaver Demiröz, Süleyman Çimen, Abdülğani Emek, aban Akgün (04.08.2013); Abbashalimpa a, Mehmet Güçen (01.08.2013); Arslanlı, Mehmet Saraç (03.08.2013); Ba kurt, Rifat Küçük (02.08.2013); Belpınar, evket Kabak (02.08.2013); Çatmapınar, Mevlüt Kannap (03.08.2013); Dikilikaya, Adem Çepel (03.08.2013); Dikmen, brahim Karaa aç (04.08.2013); Do anay, Salahattin Bayır (02.08.2013); Eminekin, Rüstem Özdil (04.08.2013); Hayriye, Naci Kıran (04.08.2013); Ilıcabı , Hasan Özübek (03.08.2013); Kadıkuyusu, Ali hsan Gökmen (03.08.2013); Körhasan, Osman Ba ran (04.08.2013); Orhaniye, Naim Beyaz (04.08.2013); Ortaköy, Mahmut Önder (02.08.2013); Osmaniye, Nezire Erdo an (04.08.2013); Sadıro lu, Levent Özcan (02.08.2013); Saithalimpa a, Lütfi an (01.08.2013); Sarıkavak, Bayram Ate (03.08.2013); Yenido an, Yusuf Çona (02.08.2013); Yıldızören, Fazıl Burunak (01.08.2013); Zaferhamit, ener Ergen (01.08.2013).

v Günyüzü/Merkez, uayip Durmaz (29.08.2013); Atlas, Mustafa Tümer (28.08.2013); Ayalı, Musa Yılmaz (28.08.2013); Bedil, Yahya Yavuz (28.08.2013); Beyyayla, Ahmet U urhan (29.08.2013); Çakmak, Emrullah Sakarya (29.08.2013); Çardaközü, Mustafa Hamdi Ceylan (29.08.2013); Dutlu, Suat Becerik (28.08.2013); Gecek, Ömer Hızlan (28.08.2013); Gümü konak, Gülvezir Özdamar (28.08.2013); Kavacık, Ceyda Güne (28.08.2013); Kavuncu, Abdullah Tarım (28.08.2013); Kayakent, Vural Dumano lu (28.08.2013); Kuzören, Ömer Altınoy (28.08.2013); Yazır, Nihat Özdemir (28.08.2013).

- ^{vi} Han/Merkez, Bayram Yılmaz, Aziz, Arif Ak (04.07.2013); A larca, Gülnaz Topak (03.07.2013); Akdere, Satı Karata lı (03.07.2013); Akhisar, Beytullah Yıldız (04.07.2013); Ba ara, Özgür Özdemir (03.07.2013); Gökçekuyu, Ramazan Kurnaz (03.07.2013); Gökçeyayla, Ya ar Ok a (04.07.2013); Hankaraa aç, Hasan Ta pınar (03.07.2013); skankuyu, Nevriste ahan (04.07.2013); Kayı, Naci Ayaz (03.07.2013); Peçene, Zeki Tunç (04.07.2013); Yazılıkaya, Veysel Gündo du (03.07.2013).
- ^{vii} nönü/Merkez, Sezai Ersöz, smail Erkanat, Hasan Ayaz (19.06.2013); A a ıkuzfındık, Hasan Tunca (21.06.2013); Dereyalak, Sami Akkaya (21.06.2013); Dutluca, Mehmet Karabulut (20.06.2013); Erenköy, brahim Bakkal (18.06.2013); Esnemez, Selim Gökdere (18.06.2013); Kümbet, Habil nda - smail Akyazı (20.06.2013); Kümbetakpınar, Ömer Balcı (20.06.2013); Kümbetyeniköy, Re at Morta (21.06.2013); Oklubalı, Latif Birinci (18.06.2013); Seyitali, Ahmet Kale (18.06.2013); Yukarıkuzfındık, Recep Kaya (21.06.2013); Yürükyayla, Mustafa Poyraz (18.06.2013).
- ^{viii} Mahmudiye/Merkez, Ünal Çi dem (06.11.2013); Akyurt, Özcan Ta taban (01.07.2013); Balçıkhisar, brahim Kaya (01.07.2013); Do anca, Hüseyin Çitpi (02.07.2013); Fahriye, Sezai Ünlüer (01.07.2013); Güllüce, Zekai Onrat (01.07.2013); Hamidiye, Mesut Özlan (02.07.2013); smetpa a, Mehmet Keskin (02.07.2013); Kaymazayla, Çetin Tamcan (01.07.2013); Mesudiye, Eyüp Yazgı (02.07.2013); erefiye, Fatma Elitok (01.07.2013); Tokathan, ahin Töre (01.07.2013); Topkaya, Süleyman Cansız (01.07.2013); Türkmenmecidiye, Ahmet Denizta (02.07.2013); Yeniköy, Celalettin Kansız-Esat Atlı (01.07.2013); Ye ilyurt, Ali Cemal Garip (02.07.2013).
- ^{ix} Mihalgazi/Merkez, Mustafa Boz (06.10.2013); Alpagut, Mehmet A ıcı (06.10.2013); Bozaniç, Muammer Kasım (06.10.2013); Demirciler, Kadir ahan (06.10.2013); Karao lan, Muharrem Ya ar pek (06.10.2013); Sakarılıca, M. Kemal Gölcüklü (06.10.2013).
- ^x Mihaliçcik/Merkez, brahim U urlu (30.10.2013); Adahisar, ükrü Ön (26.06.2013); Ahurköy, Orhan Eren (28.10.2013); Ahurözü, Resul Üstünda (29.10.2013); Akçaören, Mithat pek (11.09.2013); Aydınlar, Ramazan Akyüz (30.10.2013); Bahtiyar, Namık Öztürk (29.10.2013); Beyköy, Tu rul Özdemir (13.09.2013); Çalçı, Sami Kepez (12.09.2013); Çalkaya, Seher Akta (11.09.2013); Çardak, Hilmi Sarıkaya (12.09.2013); Çukurören, Mehmet Çavı (13.09.2013); Da cı, Hasan Yücel (30.10.2013); Diközü, Mustafa Demir (29.10.2013); Dinek, Bülent Dönmez (12.09.2013); Dürmek, brahim Erbek (29.10.2013); Gözeler, Mehmet Zeki Gürel (13.09.2013); Güce, Hayri Tuna (09.11.2013); Güre , Hatice Avdan (13.09.2013); Gürleyik, Ali Efe (11.09.2013); Hamidiye, Erdem Tuna (29.10.2013); Ilıcalar, Yurtta Aya (28.10.2013); decik, Kenan Ünal (12.09.2013); kizafer, Sadettin Çelikkan (11.09.2013); Karaçam, Abdullah Kılıç (28.10.2013); Karageyikli, Süleyman Çelik (09.11.2013); Kavakköy, Fahri Özgün (13.09.2013); Kayı, lhami Bahçecik (30.10.2013); Kızılborüklü, Yüksel Tarhan (09.11.2013); Korucu, Muammer an (30.10.2013); Koyuna ılı, M. Emin Gedik (13.09.2013); Kozlu, Ahmet Alacan (13.09.2013); Lütfiye, Mehmet Kartal (30.10.2013); Mahmuthisar, Yunus Kılıç (12.09.2013); Narlı, Osman Soydemir (29.10.2013); Obruk, Ha im Kılıç (12.09.2013); Otluk, Ahmet Duman (11.09.2013); Ömerköy, Gürsel Özkale (28.10.2013); Sarayköy, Satılmı Özcan (29.10.2013); Sazak, Mustafa Uysal (29.10.2013); Seki, Ali Kavut (13.09.2013); Sekiören, Kamil Özkan (29.10.2013); Sorkun, Sezai Yanık (12.09.2013); Süleler, Veysel Gelici (11.09.2013); Tatarcık, Ali Zindan (30.10.2013); U akbüki, Murat Öztürk (13.09.2013); Üçba lı, Nail Özgür (29.10.2013); Yalınkaya, Fehmi Aksakal (11.09.2013); Yaylaköy, Halil Göbekli (28.10.2013); Ye ilyurt, Zülfikar Güngör (11.09.2013); Yunusemre, Abdülcelil Göbekli (28.10.2013).
- ^{xi} A apınar, Namık Ya (26.07.2013); Akaya, sa Bozkaya (24.07.2013); Akçakaya, Ali hsan Eren (25.07.2013); Akpınar, Bilal Yurtseven (23.07.2013); A a ıça lan, rfan Ulusoy (31.07.2013); A a ılıca, Murat Çiftçi (28.07.2013); Avdan, Necdet Köseo lu (25.07.2013); Ayvacık, Hüseyin Özdemir (30.07.2013); Çamlıca, smet Tunca (28.07.2013); Çavlum, Seda Ulus (26.07.2013); Demirli, Harun Fidan (28.07.2013); Do ankaya, Aynur Ta gin (23.07.2013); E enkara, Bahattin Günaydın (24.07.2013); Gülpınar, Mustafa Yanbastıo lu (23.07.2013); Gümele, Zahid Özer (25.07.2013); Harmandalı, Ahmet Demir (31.07.2013); mi ehir, Kadir Zaptiye (27.07.2013); Kalkanlı, Ercan Özer (31.07.2013); Kanlıpınar, Faik Çelik (27.07.2013); Karacahöyük, Mine Çeliko lu (26.07.2013); Karaca ehir, Ömür Güne (24.07.2013); Karaçay, Adeviye Kalkan (27.07.2013); Karahöyük, U ur Günay (26.07.2013); Karalan, Yusuf Atak (25.07.2013); Karamustafa, Ahmet Karabulut (30.07.2013); Karapazar, Selma Avcı

(30.07.2013); Karatepe, Nail Özdere (01.08.2013); Kargın, Halil Çelik (28.07.2013); Kayacık, Satılmış Arslan (30.07.2013); Kayapınar, Cemal Özel (31.07.2013); Kıravdan, Bünyamin Sa (23.07.2013); Kireçköyü, Mevlüt Kaya (27.07.2013); KuyucakEmin Özbek (30.07.2013); Lütfiye(A a ıkalabak), Necmi İ keleko lu (28.07.2013); Musalar, Halil brahim Yıldız (30.07.2013); Sarısunur, Tahir Önlü (23.07.2013); Seklice, Enver Furtun (28.07.2013); Sevinç, Abdullah Atik (26.07.2013); Sultandere, Alaattin Esen (23.07.2013); Süpren, Bekir Güner (31.07.2013); Türkmentokat, Mustafa Kele (27.07.2013); Uluçayır, Bedri Deyer (25.07.2013); Yahnikapan, Süleyman Akcan (31.07.2013); Yassihöyük, Hasan Kovan (26.07.2013); Yenisoğça, Hüseyin Akbulut (24.07.2013); Yukarıçalan, Ba dat Horoz (31.07.2013); Yukarıkalabak, Muharrem İ kel (28.07.2013); Yukarılıca, Sezai Do ru (01.09.2013); Yürükkaracaören, Yücel Yılmaz (27.07.2013); Yürükırka, Yakup Akın (25.07.2013).

xii Sarıcakaya/Merkez, Halil Er (04.10.2013); Beyköy, Seyfi Demiralp (05.10.2013); Beyyayla, Ya ar Sa lam (05.10.2013); Da küplü, Sedat Suna (04.10.2013); Düzköy, Nurettin Çelikkaya (05.10.2013); Güneyköy, Nazife Metin (05.10.2013); dir, Osman Özbal (05.10.2013); Kapıkaya, Sami Özçelik (05.10.2013); Laçın, Remzi Ercan (04.10.2013); Mayıslar, Ramazan Irmak (04.10.2013).

xiii Seyitgazi/Merkez, Ya ar Kalın (14.09.2013); Akin, Kazım Çimen (03.10.2013); Aksaklı, Ertan Öter (09.09.2013); Aslanbeyli, Nuri pek (10.09.2013); Ayvalı, Ethem Yıldız (10.09.2013); Bardakçı, Gazi Ta çı (14.09.2013); Be saray, Muammer ahin (10.09.2013); Beykılı, Selami Sarı (14.09.2013); Büyükdere, Cemile Kızıltı (09.09.2013); Büyükyayla, Mahmut Kenar (21.09.2013); Cevizli, Kerim Çavdar (14.09.2013); Çatören, Nurettin Önal (15.09.2013); Çukura ıl, Mehmet Ali Bozkurt (09.09.2013); Çukurca, Yonus Kahya (21.09.2013); Çürüttüm, Muammer Kansız (22.09.2013); De i ören, Bilal ahin (09.09.2013); Do ançayır, Cemal Kuyugöz (09.09.2013); Fethiye, Mehmet Ali Bozdemir (15.09.2013); Gemiç, Sebiha Co kun (03.10.2013); Göcenoluk, Nasıf ükrü Özyavuz (22.09.2013); Gökbağçe, Ramazan Kaya (21.09.2013); Gökçeğüney, Ramazan Karabulut (21.09.2013); Göknebi, Süleyman Yıldız (22.09.2013); Gümü bel, Sadık Durasın (14.09.2013); drisyayla, Mehmet Üstün (22.09.2013); kizoluk, Yüksel Ok (22.09.2013); Karacalık, Alaattin Kurt (10.09.2013); Karaören, Ramazan Topal (21.09.2013); Kesenler, Haluk Akça (15.09.2013); Kırka, Hüsnu Uysal (03.10.2013); Kümbet, Seydi Kanat (21.09.2013); Numanoluk, Selahattin Gülsen (15.09.2013); Oyna , Bilal Atan (21.09.2013); Örencik, Mehmet Ali Akkaya (15.09.2013); Salihler, Abdullah Yılmaz (15.09.2013); Sancar, Nail Beyaz (15.09.2013); Sandıközü, Muhsin Ünlüce (22.09.2013); Sarayören, Mehmet Ayan (10.09.2013); Sarıcaılyas, Akif Altınta (22.09.2013); ükranlı, Mümin Çakır (22.09.2013); Ta lıkköy, Ali Eser (10.09.2013); Üçsaray, Mehmet Özkara (10.09.2013); Yapıldak, Ümmühan Yavuz (21.09.2013); Yarbasan, Ali Haydar Yıldız (15.09.2013); Yazıdere, Zekai Pırlı (09.09.2013); Yenikent, Ergin Öden (09.09.2013); Ye iltepe, Süleyman Celep (15.09.2013); Yukarısö üt, Tuncer en (10.09.2013).

xiv Sivrihisar/Merkez, smail Köseo lu (06.11.2013); Ahiler, Kemal Turan (29.08.2013); Akta , Burhanettin Gülcan (30.08.2013); A a ikepen, Zeki Yuvalı (27.08.2013); Aydınlu, smail Ural (27.08.2013); Babadat, Emin Kemiksiz (23.08.2013); Bahçecik, Fahri Kapaklı (30.08.2013); Ballıhisar, uayb Karao lu (25.08.2013); Benlikuyu, Mustafa Varol (27.08.2013); Benliyaver, evki Çatalkılıç (27.08.2013); Beyyazı, Hüseyin Çelik (30.08.2013); Biçer, Zeki Özcan (24.08.2013); Bö ürtlen, Nurettin Özen (23.08.2013); Buhara, Mevlüt Altın (27.08.2013); Buzluca, Nevzat Özkan (27.08.2013); Çandır, smail Kırıkçı (27.08.2013); Çaykoz, Asım Gaznepo lu (29.08.2013); Demirci, smail Keskin (24.08.2013); Dinek, Ömer Ayhaner (24.08.2013); Dumluca, Musa Dumlu (23.08.2013); Dürmek, Satılmış Bayraker (23.08.2013); Elcik, Ünal Çelik (23.08.2013); Ertu rulköy, Ömer Faruk Alkın (29.08.2013); Gerenli, Cevdet Özgönül (30.08.2013); Göktepe, Fethi Gündo du (27.08.2013); Gülçayır, Ziya Pürtek (27.08.2013); Güvemli, Erdal Öz (23.08.2013); Hamamkarahisar, Musa Kılıçarslan (24.08.2013); Hüdavendigar, Ali Fuat Bayır (24.08.2013); bikseydi, Eyüp Kurt (22.08.2013); decik, Osman Has (23.08.2013); lören, Alaattin Turan (24.08.2013); İlyaspa a, Cafer Enönü (29.08.2013); stiklalba ı, brahim Topalo lu (25.08.2013); Kadıncık, Mehmet Düzardıç (24.08.2013); Kaldırımköy, M. Ali Çimen (27.08.2013); Karaburhan, Süleyman Ba (22.08.2013); Karacakaya, Ali Sivasho lu (23.08.2013); Karacaören, Yazgül Öncel (22.08.2013); Karacaörenyaylası, Sait Bacako lu (29.08.2013); Karadat, Selahattin Özyılmaz (24.08.2013); Karakaya, Muhsin Akçora (22.08.2013); Karkın, Mustafa Can (22.08.2013); Kaymaz, Ömer Geyik (22.08.2013); Kertek, Niyazi Desticio lu (22.08.2013); Kınık, Sinan Ünlüer (30.08.2013); Koça , Üzeyir Kızıl (25.08.2013); Kotlan, Hüdaverdi ahan (25.08.2013); Kurt eyh, Ertune Akba (29.08.2013); Memik,

Nurgül Genç (23.08.2013); Mülk, Avni Kaya (24.08.2013); Nasrettin Hoca, M. Ali Öz (25.08.2013); O lakçı, Abdil Erkafa (24.08.2013); Ortaklar, XXXXXXXXXXXX (24.08.2013); Pa akadın, Hüseyin Çalı kan (22.08.2013); Sadıkba ı, Seyfettin Öztürk (24.08.2013); Sarıkavak, Nevise Geneci (22.08.2013); Selimiye, Bekir Balcılar (30.08.2013); Sı ırcık, Tu ba Kabal (27.08.2013); Tekören, Abdülkadir Özdemir (25.08.2013); Yaverören, Erhan Çolpan (30.08.2013); Yenido an, XXXXXXXXXXXX (29.08.2013); Yeniköy, Mehmet Gökdelen (22.08.2013); Ye ilköy, Mustafa Karao lu (27.08.2013); Yukarıkepen, Münir Demirkapı (27.08.2013); Zeyköy, Sinan Erdelikara (23.08.2013).

^{xv} Ahılar, Ruhi Akdo an (18.07.2013); Alınca, Metin Kesikba (13.07.2013); A a ıkartal, Bekir Yılmaz (19.07.2013); A a ısö ütönü, Faruk Sö ütönü (16.07.2013); Atalan, Recep Mazlum (15.07.2013); Atalantekke, Sevgi Yıldız (15.07.2013); Avlamı , Orhangazi Öztürk (13.07.2013); Behçetiye, Hasan Temelci (14.07.2013); Bekta pınarı, Turan Baran (14.07.2013); Beyazaltın, Mustafa Gök (18.07.2013); Boyacıo lu, Ru en Ak (20.07.2013); Bozda , Recep Özdemir (15.07.2013); Buldukpınar, Kemal Gökmen (13.07.2013); Cumhuriyet, Mehmet Ye ilçay (17.07.2013); Çalkara, Zeynel Ba (14.07.2013); Çanakkıran, Muharrem Ünlü (19.07.2013); Çukurhisar, Kenan Özlü (20.07.2013); Dani ment, H. Hüseyin Kılıç (17.07.2013); E riöz, Yusuf Koyun (13.07.2013); Emirceo lu, Basri Bozan (13.07.2013); Emirler, Halit Kaya (17, 07, 2013); Gökçekısık, Erhan Dozakçı (21.07.2013); Gökdere, Burhan Arıar (17.07.2013); Gündüzler, Mustafa Yeter Çırako lu-Yavuz Kaya (18.07.2013); Hasanbey, Ferman Kandemir (21.08.2013); Hekimda , Celal Arslan (15.07.2013); Karaçobanpınarı, Orhan Sönmez (14.07.2013); Karadere, erif en (15.07.2013); Karagözler, Ali Aksoy (20.07.2013); Kavacık, Fazlı Kurnaz (13.07.2013); Keskin, Ali Özkan (16.07.2013); Kızılcaören, Ümmühan Yücel (18.07.2013); Kızılınler, smail Kızılınler (21.07.2013); Koyunlar, Sami Bozta (17.07.2013); Kozkayı, ükrü Solak (14.07.2013); Kozlubel, aban Önalıcı (18.07.2013); Mollao lu, ükrü Sıkı (21.07.2013); Musaözü, H. brahim Uzun (21.07.2013); Orta, Sami Bozta (17.07.2013); Nemli, Muzaffer Toy (19.07.2013); Satılmı o lu, Muammer Vatansever (20.07.2013); Sulukaraa aç, Raif Aslanbay (14.07.2013); Takmak, Sebile Erdo an (21.07.2013); Tandır, Ya ar Özden (17.07.2013); Taycılar, aban Güren (18.07.2013); Tekeçiler, Mehmet Yayla (15.07.2013); Turgutlar, XXXXX (20.07.2013); Uludere, Mehmet Ali Babacan (16.07.2013); Yakakayı, Sefa Kirazcı (18.07.2013); Yarımca, Bah i Gökçe (17.07.2013); Yeniakçayır, Aynur enev (21.07.2013); Yeniincesu, Ahmet Kılıçlı (21.07.2013); Yörükakçayır, Sabri Algın (19.07.2013); Yukarıkartal, Carullah Ata (19.07.2013); Yukarısö ütönü, Önder Özer (16.07.2013); Yusufklar, Kamil Yılmaz (20.07.2013).